

令和 4 年版

税 務 概 要

磐 田 市

余 白

目 次

1 総括	
1. 統計	2
2. 税務機構及び事務分掌	2
3. 令和4年度 一般会計 歳入歳出 当初予算額	4
4. 令和3年度 一般会計 歳入歳出 決算額	6
5. 令和4年度 市税 当初予算額	8
6. 令和3年度 市税 決算額	9
7. 市税の税率及び納期限等	10
2 市民税	
1. 個人市民税	
(1) 納税義務者数	14
(2) 課税標準額及び調定額	15
(3) 主たる所得区分による課税状況（所得割）	16
(4) 令和4年度 課税標準額段階別課税状況	18
(5) 市民税の推移	20
2. 法人市民税	
(1) 納税義務者数及び調定額	22
(2) 業種別状況	24
3 固定資産税・都市計画税・国有資産等所在市町村交付金	
1. 固定資産税及び都市計画税の推移	
(1) 納税義務者数	28
(2) 土地筆数及び家屋棟数	28
(3) 土地地積及び家屋床面積	28
(4) 課税標準額	28
2. 固定資産税	
2-1 土地	
(1) 地目区分による評価状況	29
(2) 令和4年度 宅地の用途地区別状況	30
(3) 令和4年度 宅地の負担調整措置	31

2-2	家屋	
(1)	令和4年度 構造別区分による評価状況	37
(2)	令和4年度 木造家屋の種類別状況	37
(3)	令和4年度 非木造家屋の種類別状況	38
(4)	令和3年中 新築・増築家屋	39
(5)	令和3年中 減少家屋	41
2-3	償却資産	
(1)	種類別評価状況	42
(2)	段階別納税義務者数	42
3.	都市計画税	
(1)	土地の概況	43
(2)	家屋の概況	43
4.	国有資産等所在市町村交付金	44
4	諸税・国民健康保険税	
1.	軽自動車税	
(1)	種別割	47
(2)	環境性能割	47
2.	市たばこ税	47
3.	入湯税	47
4.	国民健康保険税	
(1)	課税割合	48
(2)	国民健康保険税の課税状況	50
5	収納	
1.	市税等収納率の推移	54
2.	口座振替の状況	
(1)	口座振替収入状況	56
(2)	税目別口座振替加入率	57
3.	コンビニ納付等の状況	58
4.	不納欠損額	59
5.	財産差押状況	59
6.	税外債権引受事案	60
7.	静岡地方税滞納整理機構への移管状況	60

注) 本資料における構成比率等は四捨五入による端数処理のため、各区分の数値を合計した場合、合計欄の数値と一致しないことがあります。

1 総 括

1. 統計

(1) 人口・世帯数

	人 口			世 帯 数
	男	女	計	
平成 30 年 3 月末	85,836	84,095	169,931	66,839
平成 31 年 3 月末	85,880	83,845	169,725	67,784
令和 2 年 3 月末	85,926	83,747	169,673	68,858
令和 3 年 3 月末	85,438	83,575	169,013	69,408
令和 4 年 3 月末	84,691	82,972	167,663	69,580

(2) 面積

163.45 km² 東西約 11.5Km、南北 27.1km

2. 税務機構及び事務分掌（令和 4 年 4 月 1 日現在）

(1) 税務機構

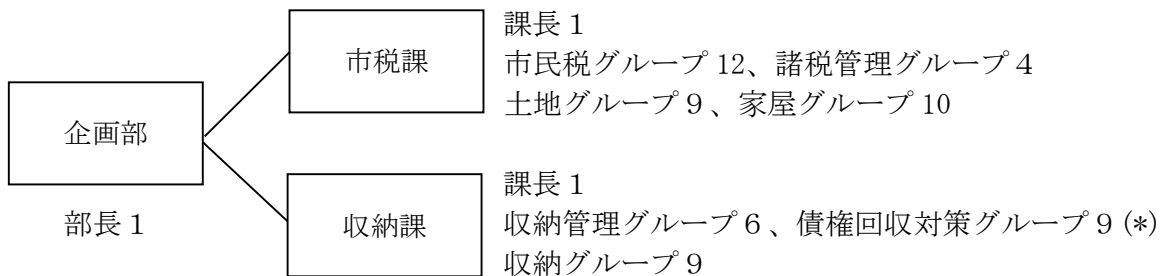

*滞納整理機構派遣 1 名を含む

※国民健康保険税の賦課は、健康福祉部 国保年金課が所管

(2) 事務分掌

● 市税課

◎ 市民税グループ

- (1) 個人市県民税の調査及び賦課に関すること。
- (2) 個人市県民税の減免に関すること。
- (3) 法人市民税の調査及び賦課に関すること。
- (4) 法人市民税の減免に関すること。
- (5) 国県税等に関すること。

◎ 諸税管理グループ

- (1) 軽自動車税種別割の賦課に関すること。
- (2) 軽自動車税種別割の減免に関すること。
- (3) 軽自動車税環境性能割に関すること。
- (4) たばこ税に関すること。
- (5) 入湯税に関すること。
- (6) 市民税その他諸税関係の証明に関すること。
- (7) 課内庶務に関すること。

◎ 土地グループ

- (1) 土地の調査及び評価に関すること。
- (2) 土地に係る固定資産税及び都市計画税の賦課に関すること。
- (3) 土地に係る固定資産税及び都市計画税の減免に関すること。
- (4) 特別土地保有税の賦課に関すること。
- (5) 特別土地保有税の徴収猶予及び減免に関すること。
- (6) 国有資産等所在市町村交付金の請求に関すること。
- (7) 土地課税台帳及び地番集成図の管理保管並びに閲覧に関すること。
- (8) 地価公示制度に関すること。
- (9) 相続人代表者及び納税管理人並びに送付先に関すること。
- (10) 相続税法（昭和25年法律第73号）第58条の事務に関すること。

◎ 家屋グループ

- (1) 家屋の調査及び評価に関すること。
- (2) 家屋に係る固定資産税及び都市計画税の賦課に関すること。
- (3) 家屋に係る固定資産税及び都市計画税の減免に関すること。
- (4) 償却資産の調査に関すること。
- (5) 償却資産に係る固定資産税の賦課に関すること。
- (6) 償却資産に係る固定資産税の減免に関すること。
- (7) 家屋課税台帳及び家屋見取図の管理保管並びに閲覧に関すること。
- (8) 固定資産関係（収納に関するものを除く）の証明に関すること。
- (9) 住宅用家屋の証明に関すること。

● 収納課

◎ 収納管理グループ

- (1) 市税、国民健康保険税及び県民税の収納、還付、充当に関すること。
- (2) 口座振替に関すること。
- (3) 納税啓発に関すること。
- (4) 課内庶務に関すること。

◎ 収納グループ

- (1) 市税、国民健康保険税及び県民税の滞納整理に関すること。
- (2) 滞納処分に関すること。
- (3) 徴収嘱託及び徴収受託に関すること。
- (4) 滞納者の調査に関すること。
- (5) 督促に関すること。

◎ 債権回収対策グループ

- (1) 未収債権の徴収及び滞納処分に関すること。
- (2) 未収債権の徴収に係る助言、指導等に関すること。
- (3) 債権管理委員会に関すること。
- (4) 静岡地方税滞納整理機構に関すること。
- (5) その他債権回収に関すること。

3. 令和4年度 一般会計 歳入歳出 当初予算額

<歳入>

区 分 (款)	令和3年度		令和4年度		増減額 千円
	予算額 千円	構成比 %	予算額 千円	構成比 %	
1 市税	25,525,354	38.0	26,958,920	41.6	1,433,566
2 地方譲与税	686,750	1.0	722,000	1.1	35,250
3 利子割交付金	21,000	0.0	18,000	0.0	△ 3,000
4 配当割交付金	106,000	0.2	130,000	0.2	24,000
5 株式等譲渡所得割交付金	135,000	0.2	210,000	0.3	75,000
6 法人事業税交付金	400,000	0.6	470,000	0.7	70,000
7 地方消費税交付金	3,900,000	5.8	4,000,000	6.2	100,000
8 ゴルフ場利用税交付金	32,000	0.0	38,000	0.1	6,000
9 環境性能割交付金	94,000	0.1	115,000	0.2	21,000
10 地方特例交付金	745,000	1.1	254,000	0.4	△ 491,000
11 地方交付税	6,100,000	9.1	6,600,000	10.2	500,000
12 交通安全対策特別交付金	40,000	0.1	42,000	0.1	2,000
13 分担金及び負担金	320,091	0.5	334,786	0.5	14,695
14 使用料及び手数料	747,999	1.1	719,630	1.1	△ 28,369
15 国庫支出金	7,930,759	11.8	8,748,267	13.5	817,508
16 県支出金	4,026,902	6.0	4,204,000	6.5	177,098
17 財産収入	149,342	0.2	81,282	0.1	△ 68,060
18 寄附金	957,741	1.4	1,406,306	2.2	448,565
19 繰入金	2,817,702	4.2	2,217,262	3.4	△ 600,440
20 繰越金	150,000	0.2	150,000	0.2	0
21 諸収入	2,710,760	4.0	2,614,647	4.0	△ 96,113
22 市債	9,583,600	14.3	4,795,900	7.4	△ 4,787,700
歳入合計	67,180,000	100.0	64,830,000	100.0	△ 2,350,000

<歳出>

区 分 (款)	令和3年度		令和4年度		増減額 千円
	予算額 千円	構成比 %	予算額 千円	構成比 %	
1 議会費	342,819	0.5	345,711	0.5	2,892
2 総務費	12,668,978	18.9	8,627,824	13.3	△ 4,041,154
3 民生費	21,993,318	32.7	22,552,436	34.8	559,118
4 衛生費	5,733,041	8.5	6,510,559	10.0	777,518
5 労働費	1,194,710	1.8	1,116,591	1.7	△ 78,119
6 農林水産業費	2,162,210	3.2	2,678,332	4.1	516,122
7 商工費	1,092,713	1.6	1,162,493	1.8	69,780
8 土木費	6,958,795	10.4	7,036,174	10.9	77,379
9 消防費	2,379,484	3.5	2,488,739	3.8	109,255
10 教育費	6,956,762	10.4	6,902,454	10.7	△ 54,308
11 災害復旧費	5	0.0	5	0.0	0
12 公債費	5,597,165	8.3	5,308,682	8.2	△ 288,483
13 予備費	100,000	0.1	100,000	0.2	0
歳出合計	67,180,000	100.0	64,830,000	100.0	△ 2,350,000

4. 令和3年度 一般会計 歳入歳出 決算額

<歳入>

区 分 (款)	予算現額 円	決算額 円	構成比 %
1 市税	25,935,354,000	26,679,349,587	35.4
2 地方譲与税	686,751,000	693,711,001	0.9
3 利子割交付金	21,000,000	17,347,000	0.0
4 配当割交付金	106,000,000	147,445,000	0.2
5 株式等譲渡所得割交付金	135,000,000	210,359,000	0.3
6 法人事業税交付金	400,000,000	434,417,000	0.6
7 地方消費税交付金	3,900,000,000	4,150,114,000	5.5
8 ゴルフ場利用税交付金	32,000,000	36,785,875	0.0
9 環境性能割交付金	94,000,000	75,488,000	0.1
10 地方特例交付金	745,000,000	808,285,000	1.1
11 地方交付税	7,572,518,000	7,620,180,000	10.1
12 交通安全対策特別交付金	40,000,000	41,035,000	0.1
13 分担金及び負担金	321,464,000	304,020,405	0.4
14 使用料及び手数料	747,999,000	685,937,517	0.9
15 国庫支出金	15,484,212,000	14,024,145,811	18.6
16 県支出金	4,142,164,000	4,027,891,823	5.3
17 財産収入	174,075,000	181,417,620	0.2
18 寄附金	1,540,946,000	1,072,214,884	1.4
19 繰入金	2,461,700,000	2,044,886,378	2.7
20 繰越金	708,901,000	708,901,077	0.9
21 諸収入	2,748,844,000	2,702,233,159	3.6
22 市債	8,956,572,000	8,795,272,000	11.7
歳入合計	76,954,500,000	75,461,437,137	100.0

<歳出>

区 分 (款)	予算現額 円	決算額 円	構成比 %
1 議会費	336,823,000	323,997,290	0.4
2 総務費	13,860,547,000	13,224,618,189	18.2
3 民生費	27,171,136,000	25,400,425,649	35.0
4 衛生費	7,741,486,000	7,345,914,127	10.1
5 労働費	1,218,360,000	1,205,819,504	1.7
6 農林水産業費	2,333,188,000	1,946,678,893	2.7
7 商工費	1,560,864,000	1,323,054,730	1.8
8 土木費	7,512,354,000	6,845,149,092	9.4
9 消防費	2,373,211,000	2,331,365,467	3.2
10 教育費	7,212,670,000	6,973,565,559	9.6
11 災害復旧費	5,000	0	0.0
12 公債費	5,566,979,000	5,566,221,807	7.7
13 予備費	66,877,000	0	0.0
歳出合計	76,954,500,000	72,486,810,307	100.0

5. 令和4年度市税当初予算額

<歳入>

税目	令和3年度		令和4年度		増減額 千円
	予算額 千円	構成比 %	予算額 千円	構成比 %	
市税	25,525,354	100.0	26,958,920	100.0	1,433,566
1 市民税	10,121,086	39.7	11,001,969	40.8	880,883
(1) 個人	8,805,728		9,538,478		732,750
現年課税分	8,695,851		9,458,319		762,468
滞納繰越分	109,877		80,159		△ 29,718
(2) 法人	1,315,358		1,463,491		148,133
現年課税分	1,299,948		1,462,505		162,557
滞納繰越分	15,410		986		△ 14,424
2 固定資産税	12,461,377	48.8	12,919,302	47.9	457,925
(1) 固定資産税	12,439,924		12,898,280		458,356
現年課税分	12,255,441		12,858,623		603,182
滞納繰越分	184,483		39,657		△ 144,826
(2) 国有資産等所在市町村交付金	21,453		21,022		△ 431
現年課税分	21,453		21,022		△ 431
3 軽自動車税	568,875	2.2	623,547	2.3	54,672
(1) 環境性能割	21,490		33,456		11,966
現年課税分	21,490		33,456		11,966
(2) 種別割	547,385		590,091		42,706
現年課税分	542,926		587,097		44,171
滞納繰越分	4,459		2,994		△ 1,465
4 市たばこ税	923,246	3.6	927,736	3.5	4,490
現年課税分	923,246		927,736		4,490
5 入湯税	2,340	0.0	1	0.0	△ 2,339
現年課税分	2,340		1		△ 2,339
6 都市計画税	1,448,430	5.7	1,486,365	5.5	37,935
現年課税分	1,431,041		1,480,481		49,440
滞納繰越分	17,389		5,884		△ 11,505

6. 令和3年度 市税 決算額

<歳入>

税目	区 分	予算現額	調定額	決算額	決算額／ 予算現額	決算額／ 調定額
		円	円	円	%	%
市 税		25,935,354,000	27,084,298,756	26,679,349,587	102.9	98.5
1 市民税		10,531,086,000	11,206,857,538	10,945,589,899	103.9	97.7
(1) 個人		9,215,728,000	9,747,210,771	9,486,414,440	102.9	97.3
現年課税分		9,105,851,000	9,457,498,200	9,397,784,888	103.2	99.4
滞納繰越分		109,877,000	289,712,571	88,629,552	80.7	30.6
(2) 法人		1,315,358,000	1,459,646,767	1,459,175,459	110.9	100.0
現年課税分		1,299,948,000	1,442,444,380	1,444,843,680	111.1	100.2
滞納繰越分		15,410,000	17,202,387	14,331,779	93.0	83.3
2 固定資産税		12,461,377,000	12,801,912,388	12,689,527,057	101.8	99.1
(1) 固定資産税		12,439,924,000	12,780,459,288	12,668,073,957	101.8	99.1
現年課税分		12,255,441,000	12,554,635,900	12,527,224,576	102.2	99.8
滞納繰越分		184,483,000	225,823,388	140,849,381	76.3	62.4
(2) 国有資産等所在市町村交付金		21,453,000	21,453,100	21,453,100	100.0	100.0
現年課税分		21,453,000	21,453,100	21,453,100	100.0	100.0
3 軽自動車税		568,875,000	613,074,843	597,977,861	105.1	97.5
(1) 環境性能割		21,490,000	21,661,700	21,661,700	100.8	100.0
現年課税分		21,490,000	21,661,700	21,661,700	100.8	100.0
(2) 種別割		547,385,000	591,413,143	576,316,161	105.3	97.4
現年課税分		542,926,000	576,634,600	572,786,700	105.5	99.3
滞納繰越分		4,459,000	14,778,543	3,529,461	79.2	23.9
4 市たばこ税		923,246,000	996,345,899	996,345,899	107.9	100.0
現年課税分		923,246,000	996,345,899	996,345,899	107.9	100.0
6 入湯税		2,340,000	1,819,650	1,819,650	77.8	100.0
現年課税分		2,340,000	1,819,650	1,819,650	77.8	100.0
7 都市計画税		1,448,430,000	1,464,288,438	1,448,089,221	100.0	98.9
現年課税分		1,431,041,000	1,439,441,100	1,435,196,117	100.3	99.7
滞納繰越分		17,389,000	24,847,338	12,893,104	74.1	51.9

7. 市税の税率及び納期限等

(令和4年4月1日現在)

税目	課税標準及び税率	賦課期日及び納期限
市	1 個人	1 賦課期日 1月1日
	(1) 均等割 3,500円 (2) 所得割 (標準税率) 6%	2 納期限 (1) 普通徴収 1期 6月30日 2期 8月31日 3期 10月31日 4期 1月31日 (2) 特別徴収 6月から翌年5月までの 翌月10日
民 税	2 法人	1 納期限 事業年度終了の日の翌日から 2月以内に申告納付する
	(1) 均等割 (標準税率)	
	① 資本金等の額が1,000万円以下で、従業員数が50人以下の法人等	5万円
	② 資本金等の額が1,000万円以下で、従業員数が50人を超える法人	12万円
	③ 資本金等の額が1,000万円を超え1億円以下で、従業員数が50人以下の法人	13万円
	④ 資本金等の額が1,000万円を超え1億円以下で、従業員数が50人を超える法人	15万円
	⑤ 資本金等の額が1億円を超え10億円以下で、従業員数が50人以下の法人	16万円
	⑥ 資本金等の額が1億円を超え10億円以下で、従業員数が50人を超える法人	40万円
	⑦ 資本金等の額が10億円を超え、従業員数が50人以下の法人	41万円
	⑧ 資本金等の額が10億円を超え50億円以下で、従業員数が50人を超える法人	175万円
	⑨ 資本金等の額が50億円を超え、従業員数が50人を超える法人	300万円
(2) 法人税割 (標準税率)		
① H26.9.30以前に開始した事業年度分の法人市民税	法人税額の12.30%	
② H26.10.1以後に開始した事業年度分の法人市民税	法人税額の9.70%	
③ R元.10.1以後に開始した事業年度分の法人市民税	法人税額の6.00%	
固 定 資 産 税 等	1 土地及び家屋	1 賦課期日 1月1日
	固定資産税	
	課税標準額の	1.4%
	都市計画税	
	課税標準額の	0.3%
	2 償却資産	2 納期限
	固定資産税	1期 5月31日
	課税標準額の	2期 8月1日
		3期 12月26日
		4期 2月28日
3 免税点		
土地 30万円未満		
家屋 20万円未満		
償却資産 150万円未満		
4 宅地に対する課税は住宅用地 (小規模住宅用地、一般住宅用地) 及び非住宅用地に分け課税標準額を算定する。		

税目	課税標準及び税率	賦課期日及び納期限
軽自動車税(種別割)	1 原動機付自転車	1 賦課期日 4月1日
	50cc以下 2,000円	2 納期限 5月31日
	50ccを超え90cc以下 2,000円	
	90ccを超え125cc以下 2,400円	
	ミニカー 3,700円	
	2 軽自動車	
	二輪・ボートトレーラー 3,600円	
	三輪	
	①最初の検査登録が平成27年3月31日以前の車両 3,100円	
	②最初の検査登録から13年を経過した重課対象車両 4,600円	
	③最初の検査登録が平成27年4月1日以後の車両 3,900円	
	四輪以上	
	乗用(営業用)	
	①最初の検査登録が平成27年3月31日以前の車両 5,500円	
	②最初の検査登録から13年を経過した重課対象車両 8,200円	
	③最初の検査登録が平成27年4月1日以後の車両 6,900円	
	乗用(自家用)	
	①最初の検査登録が平成27年3月31日以前の車両 7,200円	
	②最初の検査登録から13年を経過した重課対象車両 12,900円	
	③最初の検査登録が平成27年4月1日以後の車両 10,800円	
貨物(営業用)		
①最初の検査登録が平成27年3月31日以前の車両 3,000円		
②最初の検査登録から13年を経過した重課対象車両 4,500円		
③最初の検査登録が平成27年4月1日以後の車両 3,800円		
貨物(自家用)		
①最初の検査登録が平成27年3月31日以前の車両 4,000円		
②最初の検査登録から13年を経過した重課対象車両 6,000円		
③最初の検査登録が平成27年4月1日以後の車両 5,000円		
※電気・天然ガス・ハイブリッド等の車両は②の重課対象外		
※③のうち令和3年度内に最初の検査登録を受け、一定の環境性能を有する車両に該当する場合、令和4年度分に限って、25%、50%、75%の軽減税率を適用		
3 小型特殊自動車		
農耕作業用 2,400円		
その他のもの 5,900円		
4 二輪の小型自動車 6,000円		
軽(環境性能割)自動車税	軽自動車の取得時に燃費性能等に応じた税率で課税 環境性能割額 = 軽自動車の取得価格 × 税率	
	区 分	[自家用] [営業用]
	1 電気自動車、燃料電池自動車、プラグインハイブリッド車、排出ガス基準に適合する天然ガス自動車	非課税 非課税
	2 ガソリン車・ガソリンハイブリッド車(*)	
	① 令和12年度 燃費基準 85%・75%達成(乗用)	非課税 非課税
	② 平成27年度 燃費基準 +25%達成(貨物)	
	③ 令和12年度 燃費料基準 65%・60%達成(乗用)	1.0% 0.5%
	④ 平成27年度 燃費基準 +20%達成(貨物)	
	⑤ 令和12年度 燃費基準 55%達成(乗用) 平成27年度 燃費基準 +15%達成(貨物)	2.0% 1.0%
	3 上記以外(乗用・貨物)または、令和2年度基準未達成車	
*いずれも★★★★(平成30年排出ガス基準50%低減達成車 または、平成17年排出ガス基準75%低減達成車)に限る		

税目	課税標準及び税率	賦課期日及び納期限
市たばこ税	小売人に対して売り渡した製造たばこの本数 紙巻きたばこ等 1,000本につき (令和3年10月1日から) 6,552円	1 納期限 当月分を翌月末日
入湯税	鉱泉浴場における入湯 入湯客1人1日につき 150円	1 納期限 当月分を翌月15日
国民健康保険税	(1) 所得割	1 賦課期日 4月1日
	医療分 基準所得金額の 4.90%	2 納期限
	後期高齢者支援金分 基準所得金額の 1.70%	
	介護分 基準所得金額の 1.30%	
	(2) 資産割	1 期 8月1日
	医療分 固定資産税額の 20.00%	2 期 8月31日
	後期高齢者支援金分 固定資産税額の 2.50%	3 期 9月30日
	介護分 固定資産税額の 2.00%	4 期 10月31日
	(3) 均等割	5 期 11月30日
	医療分 21,600円	6 期 12月26日
	後期高齢者支援金分 7,800円	7 期 1月31日
	介護分 8,400円	8 期 2月28日
	(4) 平等割	
	医療分 20,400円	
	後期高齢者支援金分 6,600円	
介護分 1,800円		
(5) 賦課限度額		
医療分 650,000円		
後期高齢者支援金分 200,000円		
介護分 170,000円		

2 市 民 稅

1. 個人市民税（「課税状況等の調」より 7月1日現在）

(1) 納税義務者数

年度 徴収区分	令和3年度			令和4年度		
	人員 人	構成比 %	前年比 %	人員 人	構成比 %	前年比 %
均等割のみの者	8,233	8.9	101.2	8,068	8.7	98.0
均等割・所得割 両方の者	84,428	91.1	100.2	84,792	91.3	100.4
計	92,661	100.0	100.2	92,860	100.0	100.2
給与特徴分	62,028	—	100.9	62,205	—	100.3
年金特徴分	18,047	—	105.2	18,253	—	101.1

(2) 課税標準額及び調定額

年度 徴収区分		令和3年度			令和4年度		
		課税標準額 千円	調定額 千円	構成比 %	課税標準額 千円	調定額 千円	構成比 %
特別徴収 (給与特徴分)	均等割	—	217,098	2.3 (3.0)	—	217,717	2.3 (2.9)
	所得割	—	7,006,127	75.8 (97.0)	—	7,169,137	76.1 (97.1)
	計	—	7,223,225	78.1 (100.0)	—	7,386,854	78.4 (100.0)
	前年比 %	—	95.6	—	—	102.3	—
特別徴収 (年金特徴分)	均等割	—	49,351	0.5 (10.9)	—	50,180	0.5 (11.0)
	所得割	—	403,427	4.4 (89.1)	—	404,862	4.3 (89.0)
	計	—	452,778	4.9 (100.0)	—	455,042	4.8 (100.0)
	前年比 %	—	103.5	—	—	100.5	—
普通徴収	均等割	—	57,865	0.6 (3.7)	—	57,113	0.6 (3.6)
	所得割	—	1,512,758	16.4 (96.3)	—	1,528,098	16.2 (96.4)
	計	—	1,570,623	17.0 (100.0)	—	1,585,211	16.8 (100.0)
	前年比 %	—	98.3	—	—	100.9	—
計	均等割	—	324,314	3.4	—	325,010	3.4
	所得割	161,945,726	8,922,312	96.6	166,335,748	9,102,097	96.6
	計	161,945,726	9,246,626	100.0	166,335,748	9,427,107	100.0
	前年比 %	97.5	96.5	—	102.7	102.0	—

表中の構成比欄 () は、徴収区分ごとの構成比

(3) 主たる所得区分による課税状況（所得割）

種別 年度 主たる 所得区分	納税義務者					令和3年度 所得計 千円
	令和3年度		令和4年度			
	人員 人	構成比 %	人員 人	構成比 %	前年比 %	
給与所得	67,850	80.4	68,451	80.7	100.9	218,188,447
営業等所得	3,086	3.7	2,791	3.3	90.4	12,022,756
農業所得	203	0.2	244	0.3	120.2	653,226
その他の所得	12,320	14.6	12,346	14.6	100.2	22,451,606
分離短期・長期譲渡所得	969	1.1	960	1.1	99.1	9,473,147
計	84,428	100.0	84,792	100.0	100.4	262,789,182

種別 年度 主たる 所得区分	所得					
	令和3年度	令和				
	控除計 千円	雑損・ 医療費 千円	社会保険料 ・小規模企業 共済 千円	生命保険 千円	地震保険 千円	障害者 千円
給与所得	84,191,584	776,053	41,903,402	2,689,076	224,848	502,180
営業等所得	3,859,532	95,592	1,686,098	119,728	17,120	30,180
農業所得	262,594	13,165	123,429	11,035	3,871	2,880
その他の所得	11,266,630	413,112	2,903,055	253,879	63,786	182,100
分離短期・長期譲渡所得	1,263,116	67,810	565,075	37,544	7,573	16,300
計	100,843,456	1,365,732	47,181,059	3,111,262	317,198	733,640

種別 年度 主たる 所得区分	課税標準額				税	
	令和3年度	令和4年度			令和3年度	寄附金税額 控除 千円
	金額 千円	金額 千円	構成比 %	前年比 %	控除計 千円	
給与所得	133,996,863	137,924,371	82.9	102.9	527,711	258,469
営業等所得	8,163,224	7,546,064	4.5	92.4	27,706	20,308
農業所得	390,632	578,884	0.3	148.2	778	157
その他の所得	11,184,976	11,668,365	7.0	104.3	47,355	14,907
分離短期・長期譲渡所得	8,210,031	8,618,064	5.2	105.0	28,273	16,354
計	161,945,726	166,335,748	100.0	102.7	631,823	310,195

所得金額									
令和4年度									
総所得	山林・退職所得	短期譲渡・土地等事業所得	長期譲渡所得	株式等に係る譲渡所得	上場株式等に係る配当所得	先物取引に係る雑所得	計	構成比	前年比
千円	千円	千円	千円	千円	千円	千円	千円	%	%
222,841,540	0	—	—	—	—	—	222,841,540	83.2	102.1
11,124,042	0	—	—	—	—	—	11,124,042	4.2	92.5
889,684	0	—	—	—	—	—	889,684	0.3	136.2
22,996,767	250	—	—	—	—	—	22,997,017	8.6	102.4
4,629,566	97	22,999	4,031,655	987,906	92,581	81,972	9,846,776	3.7	103.9
262,481,599	347	22,999	4,031,655	987,906	92,581	81,972	267,699,059	100.0	101.9

控除額								
令和4年度								
寡婦・ひとり親 勤労学生	配偶者	配偶者特別	扶養	特別障害者のうち同居特障 加算分 (23万円)	基礎		計	前年比
千円	千円	千円	千円	千円	千円		千円	%
363,500	3,116,050	939,860	4,919,110	97,980	29,385,110		84,917,169	100.9
12,000	110,410	43,310	270,010	6,440	1,187,090		3,577,978	92.7
820	8,090	2,450	38,760	1,380	104,920		310,800	118.4
54,100	1,628,220	251,360	253,910	20,930	5,304,200		11,328,652	100.6
6,100	61,980	11,030	75,390	920	378,990		1,228,712	97.3
436,520	4,924,750	1,248,010	5,557,180	127,650	36,360,310		101,363,311	100.5

額控除等				市民税額（所得割）				
令和4年度				令和3年度		令和4年度		
その他控除	計	構成比	前年比	金額	構成比	金額	構成比	前年比
千円	千円	%	%	千円	%	千円	%	%
341,374	599,843	83.1	113.7	7,509,294	84.1	7,672,761	84.3	102.2
11,339	31,647	4.4	114.2	461,962	5.2	420,999	4.6	91.1
931	1,088	0.2	139.8	22,651	0.3	33,634	0.4	148.5
41,071	55,978	7.8	118.2	623,235	7.0	643,617	7.1	103.3
16,598	32,952	4.6	116.5	305,170	3.4	331,086	3.6	108.5
411,313	721,508	100.0	114.2	8,922,312	100.0	9,102,097	100.0	102.0

(4) 令和4年度 課税標準額段階別課税状況

区分 課税標準額段階	納税義務者数 人	所得金額			所得控除額 千円
		総所得 山林所得 退職所得 千円	短期・長期・ 株式譲渡等 に係る所得 千円	計 千円	
10万円以下の金額	3,128	2,237,265	1,447,775	3,685,040	2,200,224
10万円を超え 100万円以下	28,298	40,847,387	1,160,929	42,008,316	24,975,015
100万円 " 200万円 "	25,092	64,153,387	790,483	64,943,870	27,554,913
200万円 " 300万円 "	14,043	54,201,699	287,605	54,489,304	19,805,161
300万円 " 400万円 "	7,266	37,555,998	347,253	37,903,251	12,498,776
400万円 " 550万円 "	4,136	26,972,517	331,824	27,304,341	8,091,488
550万円 " 700万円 "	1,217	10,132,481	180,006	10,312,487	2,653,312
700万円 " 1,000万円 "	866	9,013,134	181,489	9,194,623	1,881,122
1,000万円 " 2,000万円 "	540	8,420,679	116,764	8,537,443	1,244,069
2,000万円 " 5,000万円 "	166	5,327,005	221,765	5,548,770	367,059
5,000万円 " 1億円 "	31	2,091,018	39,490	2,130,508	73,720
1億円を超える金額	9	1,529,376	111,730	1,641,106	18,452
計	84,792	262,481,946	5,217,113	267,699,059	101,363,311

課税標準額			算出税額			調整控除等額	調整控除等 後市民税額 (所得割)
総所得 山林所得 退職所得 千円	短期・長期・ 株式譲渡等 に係る所得 千円	計 千円	総所得 山林所得 退職所得 千円	短期・長期・ 株式譲渡等 に係る所得 千円	計 千円		
146,750	1,338,066	1,484,816	8,678	40,028	48,706	4,077	44,629
15,872,372	1,160,929	17,033,301	951,193	34,708	985,901	85,201	900,700
36,598,474	790,483	37,388,957	2,194,862	24,031	2,218,893	168,971	2,049,922
34,396,538	287,605	34,684,143	2,063,197	8,605	2,071,802	173,458	1,898,344
25,057,222	347,253	25,404,475	1,503,125	10,469	1,513,594	86,107	1,427,487
18,881,029	331,824	19,212,853	1,132,686	9,955	1,142,641	57,348	1,085,293
7,479,169	180,006	7,659,175	448,694	5,400	454,094	28,865	425,229
7,132,012	181,489	7,313,501	427,884	5,455	433,339	30,370	402,969
7,176,610	116,764	7,293,374	430,573	3,593	434,166	32,849	401,317
4,959,946	221,765	5,181,711	297,587	6,652	304,239	29,036	275,203
2,017,298	39,490	2,056,788	121,037	1,185	122,222	13,581	108,641
1,510,924	111,730	1,622,654	90,656	3,352	94,008	11,645	82,363
161,228,344	5,107,404	166,335,748	9,670,172	153,433	9,823,605	721,508	9,102,097

(5) 市民税の推移

種 別	年 度	令和3年度		令和4年度	
		人 員 又 は 調 定 額	前年比	人 員 又 は 調 定 額	前年比
納 税 義 務 者 数		人 92,661	% 100.2	人 92,860	% 100.2
均 等 割 額		千円 324,314	100.2	千円 325,010	100.2
所 得 割 額		8,922,312	96.3	9,102,097	102.0
計		9,246,626	96.5	9,427,107	102.0
納 税 義 務 者 一 人 当 た り の 税 額		円 99,790	96.2	円 101,520	101.7

余 白

2. 法人市民税

(1) 納税義務者数及び調定額

区 分	令和2年度				
	法人数 件	調 定 額			
		均等割 千円	法人税割 千円	計 千円	構成比 %
1号 資本金が1,000万円以下で、 従業員50人以下の法人	2,615	127,063	96,919	223,982	15.5%
2号 資本金が1,000万円以下で、 従業員50人超の法人	45	5,365	34,311	39,676	2.7%
3号 資本金が1,000万円超1億円以下で、 従業員50人以下の法人	499	61,626	82,286	143,912	9.9%
4号 資本金が1,000万円超1億円以下で、 従業員50人超の法人	86	12,677	137,333	150,010	10.4%
5号 資本金が1億円超10億円以下で、 従業員50人以下の法人	148	23,148	45,596	68,744	4.8%
6号 資本金が1億円超10億円以下で、 従業員50人超の法人	42	15,545	145,601	161,146	11.1%
7号 資本金が10億円超で、 従業員50人以下の法人	171	68,081	114,263	182,344	12.6%
8号 資本金が10億円超50億円以下で、 従業員50人超の法人	11	19,250	57,722	76,972	5.3%
9号 資本金が50億円超で、 従業員50人超の法人	30	85,500	314,078	399,578	27.6%
計	3,647	418,255	1,028,109	1,446,364	100.0%

令和3年度					
法人数 件	調 定 額				
	均等割 千円	法人税割 千円	計 千円	構成比 %	前年比 %
2,634	132,436	113,513	245,949	17.1%	109.8%
40	7,745	17,067	24,812	1.7%	62.5%
500	64,328	79,833	144,161	10.0%	100.2%
87	13,070	159,433	172,503	12.0%	115.0%
155	23,411	53,245	76,656	5.3%	111.5%
40	16,365	194,566	210,931	14.6%	130.9%
180	60,588	88,585	149,173	10.3%	81.8%
12	21,383	44,585	65,968	4.6%	85.7%
28	78,340	273,951	352,291	24.4%	88.2%
3,676	417,666	1,024,778	1,442,444	100.0%	99.7%

(2) 業種別状況

業 種 \ 年 度		令 和 2 年 度			令 和 3 年 度		
		法人数 件	調定額 千円	構成比 %	法人数 件	調定額 千円	構成比 %
農 林 ・ 漁 業 ・ 鉱 業		78	10,784	0.7%	83	42,745	3.0%
建 設 業		496	88,818	6.1%	507	86,191	6.0%
製 造 業	食 料 品	79	101,248	7.0%	76	78,197	5.4%
	織 維 製 品	52	10,884	0.8%	52	10,897	0.8%
	木材・家具・パルプ	45	12,076	0.8%	46	17,375	1.2%
	出 版 ・ 印 刷	18	6,078	0.4%	18	2,211	0.2%
	化学・石油・ゴム	76	143,982	10.0%	73	101,681	7.0%
	窯 業 ・ 土 石	14	2,085	0.1%	13	2,739	0.2%
	鉄 ・ 非 鉄 金 属	160	77,467	5.4%	159	75,347	5.2%
	機 械 ・ 器 具	101	41,192	2.8%	103	41,335	2.9%
	電 子 部 品	40	100,890	7.0%	42	158,843	11.0%
	輸 送 ・ 機 械	145	163,820	11.3%	142	183,555	12.7%
	楽 器 ・ 精 密 機 械	32	44,163	3.1%	30	19,006	1.3%
	そ の 他	22	2,182	0.2%	24	2,745	0.2%
	計		784	706,067	48.9%	778	693,931
卸 ・ 小 売 業		786	221,196	15.3%	790	272,954	18.9%
金 融 ・ 保 険 業		76	66,860	4.6%	71	55,193	3.8%
不 動 産 業		222	34,257	2.4%	221	27,496	1.9%
運 輸 ・ 通 信 業		194	69,721	4.8%	197	59,454	4.1%
電 気 ・ ガ ス ・ 水 道 業		56	18,275	1.3%	58	21,653	1.5%
サ ー ビ ス 業 ほか		955	230,386	15.9%	971	182,827	12.7%
合 計		3,647	1,446,364	100.0%	3,676	1,442,444	100.0%

令和4年度 個人市民税の所得区分による所得割構成図

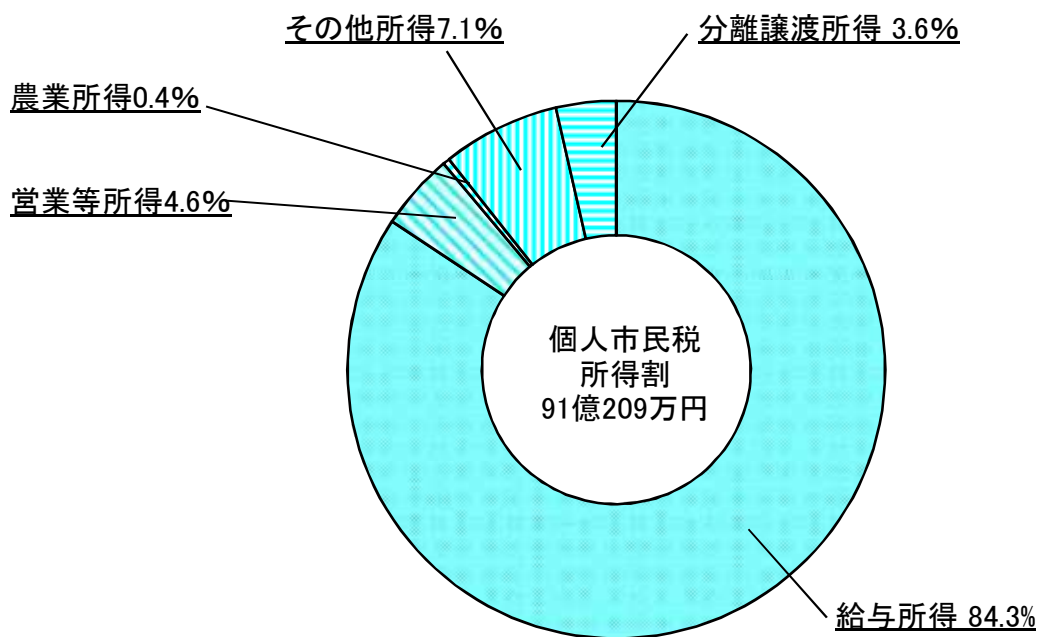

令和3年度 法人市民税業種別による構成図

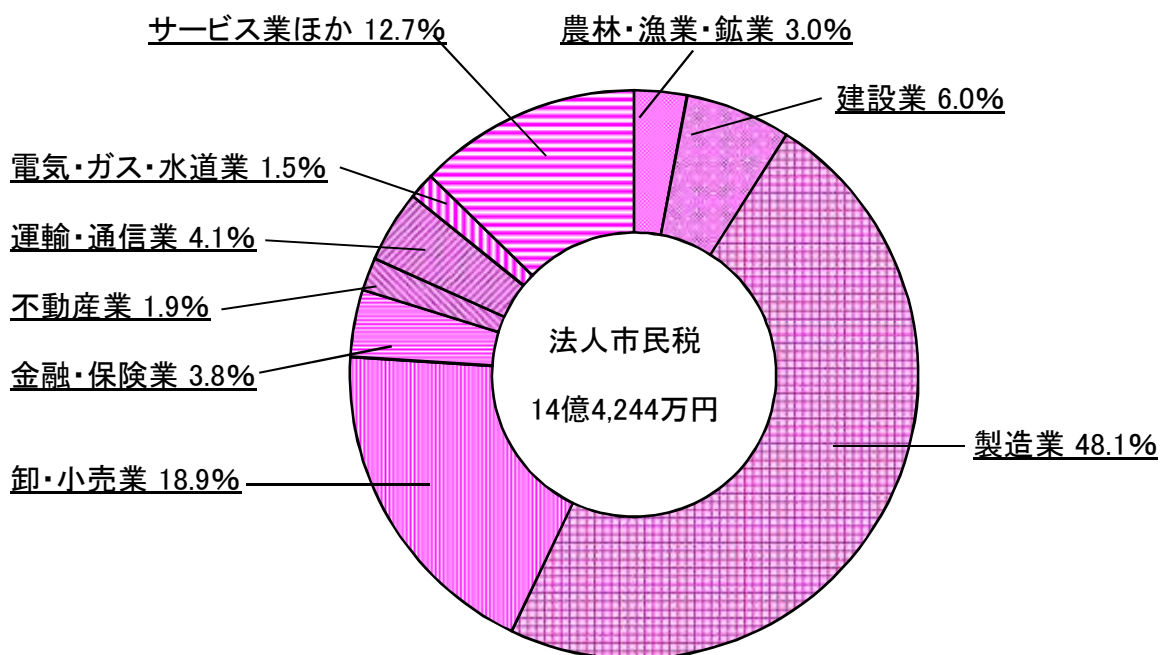

余 白

3 固定資産税

都市計画税

国有資産等所在 市町村交付金

1. 固定資産税及び都市計画税の推移

(1) 納税義務者数（法定免税点以上）

区 分	年 度	令和3年度	令和4年度	増減	増減率
		人	人	人	%
固定資産税	土 地	49,722	49,962	240	0.5
	家 屋	53,278	53,776	498	0.9
	償 却 資 産	3,042	3,373	331	10.9
都市計画税	土 地	27,989	28,090	101	0.4
	家 屋	28,408	28,710	302	1.1

(2) 土地筆数及び家屋棟数（法定免税点以上）

区 分	年 度	令和3年度	令和4年度	増 減	増減率
					%
固定資産税	土 地（筆）	240,254	241,244	990	0.4
	家 屋（棟）	78,997	79,716	719	0.9
都市計画税	土 地（筆）	65,279	65,560	281	0.4
	家 屋（棟）	38,339	38,806	467	1.2

(3) 土地地積及び家屋床面積（法定免税点以上）

区 分	年 度	令和3年度	令和4年度	増 減	増減率
					%
固定資産税	土地 地積(m ²)	98,438,549	98,474,288	35,739	0.0
	家屋 床面積(m ²)	13,308,848	13,711,364	402,516	3.0
都市計画税	土地 地積(千m ²)	19,754	19,753	△ 1	△ 0.0
	家屋 床面積(m ²)	7,613,799	7,881,031	267,232	3.5

(4) 課税標準額（法定免税点以上）

区 分	年 度	令和3年度	令和4年度	増 減	増減率
		千円	千円	千円	%
固定資産税	土 地	289,606,569	289,484,492	△ 122,077	△ 0.0
	家 屋	385,001,625	411,687,944	26,686,319	6.9
	償 却 資 産	239,606,088	254,653,026	15,046,938	6.3
	合 計	914,214,282	955,825,462	41,611,180	4.6
都市計画税	土 地	244,077,131	244,228,833	151,702	0.1
	家 屋	237,985,073	256,495,431	18,510,358	7.8
	合 計	482,062,204	500,724,264	18,662,060	3.9

2. 固定資産税

2-1 土地

(1) 地目区分による評価状況（法定免税点以上）

地目		区分	地積 ㎡	評価額		課税標準額		筆数 筆	㎡当り評価額 平均価格(円)
				千円	前年比(%)	千円	前年比(%)		
田	一般田	3年度	23,884,947	2,468,762	100.0	2,468,752	100.0	27,918	103
		4年度	23,892,148	2,469,687		2,469,686		27,907	103
	市街化区域田	3年度	279,393	2,901,658	93.3	947,490	94.8	676	10,385
		4年度	273,262	2,706,026		897,751		665	9,902
畑	一般畑	3年度	21,946,285	1,687,212	99.7	1,683,997	99.8	30,486	76
		4年度	21,868,974	1,681,427		1,680,959		30,354	76
	市街化区域畑	3年度	808,995	10,256,061	95.3	2,963,062	97.8	3,010	12,677
		4年度	795,166	9,778,520		2,899,048		2,928	12,297
宅地	小規模住宅用地	3年度	10,875,277	287,148,265	100.1	47,561,272	100.6	78,189	26,403
		4年度	10,948,451	287,457,516		47,825,442		78,765	26,255
	一般住宅用地	3年度	7,913,484	148,819,142	99.4	49,361,445	99.7	57,226	18,805
		4年度	7,933,123	147,937,511		49,227,549		57,703	18,648
	非住宅用地	3年度	13,222,763	234,110,220	99.6	155,336,219	100.1	22,470	17,705
		4年度	13,257,361	233,238,652		155,472,913		22,533	17,593
鉱泉地	3年度	3	706	100.0	268	106.7	1	235,333	
	4年度	3	706		286		1	235,333	
池沼	3年度	74,720	12,890	100.0	12,889	100.0	123	172	
	4年度	74,720	12,890		12,889		123	172	
山林	3年度	12,309,992	312,585	99.6	312,320	99.7	7,938	25	
	4年度	12,259,543	311,322		311,271		7,913	25	
原野	3年度	328,211	4,271	94.9	3,972	97.0	800	13	
	4年度	312,050	4,054		3,853		768	12	
雑種地	3年度	6,794,479	43,393,692	98.2	28,954,883	99.1	11,417	6,386	
	4年度	6,859,487	42,610,201		28,682,845		11,584	6,211	
合計		3年度	98,438,549	731,115,464	99.6	289,606,569	100.0	240,254	7,427
		4年度	98,474,288	728,208,512		289,484,492		241,244	7,394

(2) 令和4年度 宅地の用途地区別状況（免税点以上）

用途地区		区分		納税義務者数		地 積		決 定 価 格		課 税 標 準 額		筆 数		㎡ 当 り 価 格			
		個 人	法 人	個 人	法 人	個 人	法 人	個 人	法 人	個 人	法 人	個 人	法 人	平 均 価 格		最 高 価 格	
		人	人	㎡	㎡	千円	千円	千円	千円	千円	千円	筆	筆	個 人	法 人	個 人	法 人
商業地区	繁華街																
	高度商業地区																
	普通商業地区	685	141	417,370	485,855	17,293,566	17,780,320	9,236,110	11,574,953	1,357	629	41,435	36,596	91,493	90,090		
	計	685	141	417,370	485,855	17,293,566	17,780,320	9,236,110	11,574,953	1,357	629	41,435	36,596	91,493	90,090		
住宅地区	併用住宅地区	2,332	277	988,606	478,962	36,804,177	17,351,075	14,772,002	10,141,910	5,058	1,242	37,228	36,226	83,703	80,937		
	高級住宅地区																
	普通住宅地区	25,623	835	8,936,454	960,789	269,891,945	27,478,644	70,285,219	12,920,197	46,556	2,916	30,201	28,600	80,743	78,517		
	計	27,955	1,112	9,925,060	1,439,751	306,696,122	44,829,719	85,057,221	23,062,107	51,614	4,158	30,901	31,137	83,703	80,937		
工業地区	大工場地区	87	140	108,823	5,338,210	1,469,000	64,319,844	956,159	42,293,636	182	1,608	13,499	12,049	18,271	23,173		
	中小工場地区	337	278	255,715	1,268,769	3,829,035	16,433,749	2,289,921	11,155,315	654	1,228	14,974	12,953	34,880	34,880		
	家内工業地区																
	計	424	418	364,538	6,606,979	5,298,035	80,753,593	3,246,080	53,448,951	836	2,836	14,534	12,222	34,880	34,880		
村落地区	集団地区																
	村落地区	19,415	674	11,155,327	1,510,406	173,933,319	21,204,641	53,250,935	13,179,776	35,601	2,286	15,592	14,039	35,947	33,523		
	計	19,415	674	11,155,327	1,510,406	173,933,319	21,204,641	53,250,935	13,179,776	35,601	2,286	15,592	14,039	35,947	33,523		
観光地区																	
農業用施設の用に供する宅地		493	10	185,459	48,190	618,047	226,317	341,484	128,287	650	20	3,333	4,696	4,915	4,914		
合 計		48,972	2,355	22,047,754	10,091,181	503,839,089	164,794,590	151,131,830	101,394,074	90,058	9,929	22,852	16,331	91,493	90,090		

(3) 令和4年度 宅地の負担調整措置（免税点以上）

① 小規模住宅用地

区 分		納税義務者数 人	地 積 m ²	決 定 価 格 千円	課 税 標 準 額 千円	筆 数 筆
宅 地 （ 個 人 ）	負担水準 1.00以上	37,703	8,880,087	214,113,053	35,685,481	65,887
	負担水準 0.95以上 1.00未満	5,651	1,246,467	49,587,777	8,264,626	8,828
	負担水準 0.90以上 0.95未満	600	127,024	4,650,090	756,568	873
	負担水準 0.85以上 0.90未満	492	97,639	2,452,399	380,704	722
	負担水準 0.80以上 0.85未満	110	21,863	676,675	99,534	175
	負担水準 0.75以上 0.80未満	47	9,656	266,175	36,869	70
	負担水準 0.70以上 0.75未満	22	3,706	119,641	15,727	39
	負担水準 0.65以上 0.70未満	15	2,688	85,938	10,334	18
	負担水準 0.60以上 0.65未満	9	1,594	33,235	3,761	12
	負担水準 0.55以上 0.60未満					
	負担水準 0.50以上 0.55未満	2	161	2,580	240	3
	負担水準 0.45以上 0.50未満					
	負担水準 0.40以上 0.45未満					
	負担水準 0.35以上 0.40未満					
	負担水準 0.30以上 0.35未満					
	負担水準 0.25以上 0.30未満					
	負担水準 0.20以上 0.25未満					
	負担水準 0.15以上 0.20未満					
	計		44,651	10,390,885	271,987,563	45,253,844
宅 地 （ 法 人 ）	負担水準 1.00以上	663	459,629	12,216,718	2,036,119	1,726
	負担水準 0.95以上 1.00未満	161	78,346	2,696,402	449,400	330
	負担水準 0.90以上 0.95未満	21	11,005	267,846	43,678	37
	負担水準 0.85以上 0.90未満	14	4,999	160,646	25,075	25
	負担水準 0.80以上 0.85未満	7	1,350	49,733	7,362	9
	負担水準 0.75以上 0.80未満	3	600	23,041	3,188	7
	負担水準 0.70以上 0.75未満	2	257	10,698	1,416	2
	負担水準 0.65以上 0.70未満	2	1,380	44,869	5,360	2
	負担水準 0.60以上 0.65未満					
	負担水準 0.55以上 0.60未満					
	負担水準 0.50以上 0.55未満					
	負担水準 0.45以上 0.50未満					
	負担水準 0.40以上 0.45未満					
	負担水準 0.35以上 0.40未満					
負担水準 0.30以上 0.35未満						
負担水準 0.25以上 0.30未満						
負担水準 0.20以上 0.25未満						
負担水準 0.15以上 0.20未満						
計		873	557,566	15,469,953	2,571,598	2,138

区 分		納税義務者数 人	地 積 ㎡	決 定 価 格 千円	課 税 標 準 額 千円	筆 数 筆	構 成 比 %
宅 住 宅 用 地 （ 個 人 ＋ 法 人 ）	負担水準 1.00以上	38,366	9,339,716	226,329,771	37,721,600	67,613	78.7
	負担水準 0.95以上 1.00未満	5,812	1,324,813	52,284,179	8,714,026	9,158	18.2
	負担水準 0.90以上 0.95未満	621	138,029	4,917,936	800,246	910	1.7
	負担水準 0.85以上 0.90未満	506	102,638	2,613,045	405,779	747	0.9
	負担水準 0.80以上 0.85未満	117	23,213	726,408	106,896	184	0.3
	負担水準 0.75以上 0.80未満	50	10,256	289,216	40,057	77	0.1
	負担水準 0.70以上 0.75未満	24	3,963	130,339	17,143	41	0.0
	負担水準 0.65以上 0.70未満	17	4,068	130,807	15,694	20	0.0
	負担水準 0.60以上 0.65未満	9	1,594	33,235	3,761	12	0.0
	負担水準 0.55以上 0.60未満						0.0
	負担水準 0.50以上 0.55未満	2	161	2,580	240	3	0.0
	負担水準 0.45以上 0.50未満						0.0
	負担水準 0.40以上 0.45未満						0.0
	負担水準 0.35以上 0.40未満						0.0
	負担水準 0.30以上 0.35未満						0.0
	負担水準 0.25以上 0.30未満						0.0
	負担水準 0.20以上 0.25未満						0.0
	負担水準 0.15以上 0.20未満						0.0
	負担水準 0.10以上 0.15未満						0.0
	負担水準 0.05以上 0.10未満						0.0
負担水準 0.05未満						0.0	
計		45,524	10,948,451	287,457,516	47,825,442	78,765	100.0

② 一般住宅用地

区 分		納税義務者数 人	地 積 m ²	決 定 価 格 千円	課 税 標 準 額 千円	筆 数 筆
宅 用 地 （ 個 人 ）	負担水準 1.00以上	28,425	7,194,795	126,819,000	42,272,984	50,001
	負担水準 0.95以上 1.00未満	3,475	456,135	14,966,406	4,988,800	5,495
	負担水準 0.90以上 0.95未満	385	86,313	2,064,528	670,649	574
	負担水準 0.85以上 0.90未満	378	85,576	1,681,076	522,074	570
	負担水準 0.80以上 0.85未満	59	13,247	301,711	88,323	105
	負担水準 0.75以上 0.80未満	27	4,694	107,472	29,888	41
	負担水準 0.70以上 0.75未満	7	3,645	41,965	10,989	15
	負担水準 0.65以上 0.70未満	6	479	9,864	2,389	8
	負担水準 0.60以上 0.65未満	7	2,251	48,516	10,954	10
	負担水準 0.55以上 0.60未満					
	負担水準 0.50以上 0.55未満	2	147	2,238	414	3
	負担水準 0.45以上 0.50未満					
	負担水準 0.40以上 0.45未満					
	負担水準 0.35以上 0.40未満					
	負担水準 0.30以上 0.35未満					
	負担水準 0.25以上 0.30未満					
負担水準 0.20以上 0.25未満						
負担水準 0.15以上 0.20未満						
計		32,771	7,847,282	146,042,776	48,597,464	56,822
宅 用 地 （ 法 人 ）	負担水準 1.00以上	331	77,630	1,623,564	541,188	730
	負担水準 0.95以上 1.00未満	50	5,863	199,882	66,627	116
	負担水準 0.90以上 0.95未満	9	1,678	35,168	11,478	12
	負担水準 0.85以上 0.90未満	7	430	28,197	8,573	14
	負担水準 0.80以上 0.85未満	2	158	5,199	1,478	3
	負担水準 0.75以上 0.80未満	2	82	2,725	741	6
	負担水準 0.70以上 0.75未満					
	負担水準 0.65以上 0.70未満					
	負担水準 0.60以上 0.65未満					
	負担水準 0.55以上 0.60未満					
	負担水準 0.50以上 0.55未満					
	負担水準 0.45以上 0.50未満					
	負担水準 0.40以上 0.45未満					
	負担水準 0.35以上 0.40未満					
	負担水準 0.30以上 0.35未満					
	負担水準 0.25以上 0.30未満					
負担水準 0.20以上 0.25未満						
負担水準 0.15以上 0.20未満						
計		401	85,841	1,894,735	630,085	881

区 分		納税義務者数 人	地 積 ㎡	決 定 価 格 千円	課 税 標 準 額 千円	筆 数 筆	構 成 比 %
宅 地 （ 個 人 + 法 人 ）	負担水準 1.00以上	28,756	7,272,425	128,442,564	42,814,172	50,731	86.8
	負担水準 0.95以上 1.00未満	3,525	461,998	15,166,288	5,055,427	5,611	10.3
	負担水準 0.90以上 0.95未満	394	87,991	2,099,696	682,127	586	1.4
	負担水準 0.85以上 0.90未満	385	86,006	1,709,273	530,647	584	1.2
	負担水準 0.80以上 0.85未満	61	13,405	306,910	89,801	108	0.2
	負担水準 0.75以上 0.80未満	29	4,776	110,197	30,629	47	0.1
	負担水準 0.70以上 0.75未満	7	3,645	41,965	10,989	15	0.0
	負担水準 0.65以上 0.70未満	6	479	9,864	2,389	8	0.0
	負担水準 0.60以上 0.65未満	7	2,251	48,516	10,954	10	0.0
	負担水準 0.55以上 0.60未満						0.0
	負担水準 0.50以上 0.55未満	2	147	2,238	414	3	0.0
	負担水準 0.45以上 0.50未満						0.0
	負担水準 0.40以上 0.45未満						0.0
	負担水準 0.35以上 0.40未満						0.0
	負担水準 0.30以上 0.35未満						0.0
	負担水準 0.25以上 0.30未満						0.0
	負担水準 0.20以上 0.25未満						0.0
	負担水準 0.15以上 0.20未満						0.0
	負担水準 0.10以上 0.15未満						0.0
	負担水準 0.05以上 0.10未満						0.0
負担水準 0.05未満						0.0	
計		33,172	7,933,123	147,937,511	49,227,549	57,703	100.0

③ 住宅用地以外の用地

区 分		納税義務者数 人	地 積 m ²	決 定 価 格 千円	課 税 標 準 額 千円	筆 数 筆
住 宅 用 地 以 外 の 用 地 (個 人)	負担水準 0.70超	3,699	1,970,464	32,628,783	22,840,145	7,192
	負担水準 0.65以上 0.70未満	2,113	981,523	28,918,329	19,526,951	3,945
	負担水準 0.60以上 0.65未満	1,153	511,764	17,086,365	10,685,092	2,100
	負担水準 0.55以上 0.60未満	405	148,331	6,081,598	3,645,375	663
	負担水準 0.50以上 0.55未満	506	187,848	850,673	470,417	667
	負担水準 0.45以上 0.50未満	9	3,146	89,233	45,274	15
	負担水準 0.40以上 0.45未満	8	4,229	111,180	51,494	14
	負担水準 0.35以上 0.40未満	2	1,825	36,483	13,816	2
	負担水準 0.30以上 0.35未満	1	162	3,747	1,251	2
	負担水準 0.25以上 0.30未満	1	295	2,359	707	1
	負担水準 0.20以上 0.25未満					
	負担水準 0.15以上 0.20未満					
	負担水準 0.10以上 0.15未満					
	負担水準 0.05以上 0.10未満					
	負担水準 0.05未満					
計		7,897	3,809,587	85,808,750	57,280,522	14,601
住 宅 用 地 以 外 の 用 地 (法 人)	負担水準 0.70超	825	4,340,200	51,708,431	36,180,439	3,834
	負担水準 0.65以上 0.70未満	526	2,631,740	49,859,024	33,817,345	2,410
	負担水準 0.60以上 0.65未満	278	1,156,969	25,417,716	16,003,776	1,150
	負担水準 0.55以上 0.60未満	101	1,245,772	19,522,249	11,692,100	480
	負担水準 0.50以上 0.55未満	17	66,609	798,772	436,521	38
	負担水準 0.45以上 0.50未満	6	4,410	98,946	50,813	14
	負担水準 0.40以上 0.45未満	1	2,074	24,764	11,397	6
	負担水準 0.35以上 0.40未満					
	負担水準 0.30以上 0.35未満					
	負担水準 0.25以上 0.30未満					
	負担水準 0.20以上 0.25未満					
	負担水準 0.15以上 0.20未満					
	負担水準 0.10以上 0.15未満					
	負担水準 0.05以上 0.10未満					
	負担水準 0.05未満					
計		1,754	9,447,774	147,429,902	98,192,391	7,932

区 分		納税義務者数 人	地 積 ㎡	決 定 価 格 千円	課 税 標 準 額 千円	筆 数 筆	構 成 比 %
宅 地 （ 個 人 ＋ 法 人 ） の 用 地 以 外	負担水準 0.70超	4,524	6,310,664	84,337,214	59,020,584	11,026	36.2
	負担水準 0.65以上 0.70未満	2,639	3,613,263	78,777,353	53,344,296	6,355	33.8
	負担水準 0.60以上 0.65未満	1,431	1,668,733	42,504,081	26,688,868	3,250	18.2
	負担水準 0.55以上 0.60未満	506	1,394,103	25,603,847	15,337,475	1,143	11.0
	負担水準 0.50以上 0.55未満	523	254,457	1,649,445	906,938	705	0.7
	負担水準 0.45以上 0.50未満	15	7,556	188,179	96,087	29	0.1
	負担水準 0.40以上 0.45未満	9	6,303	135,944	62,891	20	0.1
	負担水準 0.35以上 0.40未満	2	1,825	36,483	13,816	2	0.0
	負担水準 0.30以上 0.35未満	1	162	3,747	1,251	2	0.0
	負担水準 0.25以上 0.30未満	1	295	2,359	707	1	0.0
	負担水準 0.20以上 0.25未満						0.0
	負担水準 0.15以上 0.20未満						0.0
	負担水準 0.10以上 0.15未満						0.0
	負担水準 0.05以上 0.10未満						0.0
	負担水準 0.05未満						0.0
計		9,651	13,257,361	233,238,652	155,472,913	22,533	100.0

2-2 家屋

(1) 令和4年度 構造別区分による評価状況

区 分		棟 数 棟	床 面 積 ㎡	評 価 額 千円	㎡当り評価額 円
木 造	総 数	56,103	6,361,455	159,184,940	25,023
	免税点未満のもの	2,357	107,863	168,200	1,559
	免税点以上のもの	53,746	6,253,592	159,016,740	25,428
非 木 造	総 数	26,562	7,474,302	254,424,627	34,040
	免税点未満のもの	592	16,530	64,279	3,889
	免税点以上のもの	25,970	7,457,772	254,360,348	34,107
計	総 数	82,665	13,835,757	413,609,567	29,894
	免税点未満のもの	2,949	124,393	232,479	1,869
	免税点以上のもの	79,716	13,711,364	413,377,088	30,149
非 課 税 家 屋		748	322,305		

(2) 令和4年度 木造家屋の種類別状況（免税点以上）

家屋の種類	棟 数		床 面 積		評 価 額		㎡当り評価額 円
	棟 数 棟	構成比 %	面 積 ㎡	構成比 %	価 格 千円	構成比 %	
専 用 住 宅	41,410	77.0	5,244,514	83.9	142,059,862	89.3	27,087
共同住宅・寄宿舍	786	1.5	212,239	3.4	7,918,299	5.0	37,308
併 用 住 宅	1,745	3.2	233,009	3.7	3,657,118	2.3	15,695
旅館・料亭・ホテル	1	0.0	234	0.0	2,857	0.0	12,209
事務所・銀行・店舗	851	1.6	77,823	1.2	2,152,517	1.4	27,659
劇 場 ・ 病 院	51	0.1	10,909	0.2	416,229	0.3	38,155
工 場 ・ 倉 庫	1,789	3.3	147,319	2.4	789,151	0.5	5,357
土 蔵	53	0.1	3,238	0.1	6,436	0.0	1,988
附 属 家	7,060	13.2	324,307	5.1	2,014,271	1.2	6,211
合 計	53,746	100.0	6,253,592	100.0	159,016,740	100.0	25,428

(3) 令和4年度 非木造家屋の種類別状況（免税点以上）

用途・構造		区分	棟数	床面積	評価額	m ² 当り評価額
			棟	m ²	千円	円
事務所・店舗・銀行	鉄骨鉄筋コンクリート造		26	68,419	4,722,938	69,030
	鉄筋コンクリート造		117	114,249	7,676,174	67,188
	鉄骨造		1,716	868,713	48,374,565	55,685
	軽量鉄骨造		824	66,653	1,246,094	18,695
	れんが・コンクリートブロック造		28	843	17,414	20,657
	その他		2	245	606	2,473
	計		2,713	1,119,122	62,037,791	55,434
住宅・アパート	鉄骨鉄筋コンクリート造		18	61,009	3,868,326	63,406
	鉄筋コンクリート造		1,122	499,992	28,801,747	57,604
	鉄骨造		1,939	394,522	14,303,555	36,255
	軽量鉄骨造		7,956	984,418	35,939,509	36,508
	れんが・コンクリートブロック造		33	1,874	25,474	13,593
	その他		1	31	886	28,581
	計		11,069	1,941,846	82,939,497	42,712
病院・ホテル	鉄骨鉄筋コンクリート造		4	15,695	1,177,385	75,017
	鉄筋コンクリート造		21	40,465	3,300,543	81,565
	鉄骨造		26	28,268	1,944,425	68,785
	軽量鉄骨造		1	534	17,937	33,590
	れんが・コンクリートブロック造					
	その他					
	計		52	84,962	6,440,290	75,802
工場・倉庫	鉄骨鉄筋コンクリート造		16	66,065	3,033,405	45,915
	鉄筋コンクリート造		265	232,732	9,231,201	39,665
	鉄骨造		5,188	3,467,427	86,851,650	25,048
	軽量鉄骨造		4,831	401,588	2,618,045	6,519
	れんが・コンクリートブロック造		349	8,478	134,931	15,915
	その他		71	7,985	54,908	6,876
	計		10,720	4,184,275	101,924,140	24,359
その他	鉄骨鉄筋コンクリート造		1	49	1,245	25,408
	鉄筋コンクリート造		81	2,921	66,184	22,658
	鉄骨造		218	26,466	653,797	24,703
	軽量鉄骨造		433	18,286	84,056	4,597
	れんが・コンクリートブロック造		71	1,093	12,528	11,462
	その他		612	78,752	200,820	2,550
	計		1,416	127,567	1,018,630	7,985
合計			25,970	7,457,772	254,360,348	34,107

(4) 令和3年中 新築・増築家屋（法定免税点未満を含む）

① 木造

区分 家屋の種類	棟数		床面積		評価額		㎡当り 評価額 円
	総数 棟	うち 増築分 棟	総数 ㎡	うち 増築分 ㎡	総額 千円	うち 増築分 千円	
専用住宅	615	8	68,549	282	5,438,785	20,896	79,342
共同住宅・寄宿舍	20		5,875		441,998		75,234
併用住宅	4		574		36,527		63,636
旅館・料亭・ホテル							
事務所・銀行・店舗	14		882		58,868		66,744
劇場・病院	1	1	73	73	5,400	5,400	73,973
工場・倉庫	2		312		11,287		36,176
土蔵							
附属家	5		143		7,870		55,035
合計	661	9	76,408	355	6,000,735	26,296	78,535

② 非木造

区分 家屋の種類		棟数		床面積		評価額		㎡当り 評価額 円
		総数 棟	うち 増築分 棟	総数 ㎡	うち 増築分 ㎡	総額 千円	うち 増築分 千円	
事務所・ 銀行・ 店舗	鉄骨鉄筋コンクリート造							
	鉄筋コンクリート造							
	鉄骨造	14	2	8,879	458	1,015,565	58,868	114,378
	軽量鉄骨造	6	1	345	13	30,333	761	87,922
	れんが・コンクリートブロック造							
	その他							
	計	20	3	9,224	471	1,045,898	59,629	113,389
住宅・ アパート	鉄骨鉄筋コンクリート造							
	鉄筋コンクリート造	9		2,291		229,982		100,385
	鉄骨造	6		4,280		410,476		95,906
	軽量鉄骨造	138	1	17,045	37	1,455,492	2,911	85,391
	れんが・コンクリートブロック造							
	その他							
	計	153	1	23,616	37	2,095,950	2,911	88,751
病院・ ホテル	鉄骨鉄筋コンクリート造							
	鉄筋コンクリート造							
	鉄骨造							
	軽量鉄骨造							
	れんが・コンクリートブロック造							
	その他							
	計	0	0	0	0	0	0	0
工場・ 倉庫	鉄骨鉄筋コンクリート造							
	鉄筋コンクリート造	1		15		2,305		153,667
	鉄骨造	25	5	11,140	703	1,080,576	48,335	97,000
	軽量鉄骨造	15		11,721		172,988		14,759
	れんが・コンクリートブロック造							
	その他							
	計	41	5	22,876	703	1,255,869	48,335	54,899
その他	鉄骨鉄筋コンクリート造							
	鉄筋コンクリート造							
	鉄骨造	1		126		10,140		80,476
	軽量鉄骨造							
	れんが・コンクリートブロック造							
	その他							
	計	1	0	126	0	10,140	0	80,476
合計		215	9	55,842	1,211	4,407,857	110,875	78,934

(5) 令和3年中 減少家屋（法定免税点未満を含む）

① 木造

家屋の種類	区分	棟数 棟	床面積 ㎡	評価額 千円	㎡当り評価額 円
専用住宅		437	42,408	525,490	12,391
共同住宅・寄宿舍		6	1,355	17,268	12,744
併用住宅		23	2,725	30,025	11,018
旅館・料亭・ホテル					
事務所・銀行・店舗		9	1,002	7,914	7,898
劇場・病院					
工場・倉庫		54	5,317	13,012	2,447
土蔵		2	83	176	2,120
附属家		200	10,045	25,345	2,523
合計		731	62,935	619,230	9,839

② 非木造

家屋の種類	区分	棟数 棟	床面積 ㎡	評価額 千円	㎡当り評価額 円
事務所・店舗・銀行		28	4,496	135,668	30,175
住宅・アパート		53	8,046	196,779	24,457
病院・ホテル					
工場・倉庫		125	14,198	81,562	5,745
その他		33	2,602	8,218	3,158
合計		239	29,342	422,227	14,390

2-3 償却資産

(1) 種類別評価状況（免税点以上）

種類	年度	課税標準額			
		個人 千円	法人 千円	合計 千円	構成比 %
構築物	3	1,749,074	32,784,878	34,533,952	14.4
	4	1,825,240	36,267,324	38,092,564	15.0
機械及び装置	3	4,458,954	128,053,890	132,512,844	55.3
	4	4,394,811	139,482,743	143,877,554	56.5
船舶	3	90,725	66,006	156,731	0.1
	4	112,948	127,843	240,791	0.1
航空機	3	0	0	0	0.0
	4	0	0	0	0.0
車両及び運搬具	3	26,152	1,774,212	1,800,364	0.8
	4	35,950	1,973,713	2,009,663	0.8
工具器具及び備品	3	517,060	30,647,854	31,164,914	13.0
	4	516,598	31,511,312	32,027,910	12.6
小計	3	6,841,965	193,326,840	200,168,805	83.5
	4	6,885,547	209,362,935	216,248,482	85.0
総務大臣配分 によるもの	3	—	38,589,943	38,589,943	16.1
	4	—	37,634,875	37,634,875	14.8
県知事配分 によるもの	3	—	847,340	847,340	0.4
	4	—	769,669	769,669	0.3
小計	3	—	39,437,283	39,437,283	16.5
	4	—	38,404,544	38,404,544	15.0
合計	3	6,841,965	232,764,123	239,606,088	100.0
	4	6,885,547	247,767,479	254,653,026	100.0
前年対比(%)	3	88.6	92.5	92.4	—
	4	100.6	106.4	106.3	—
納税義務者(人)	3	1,338	1,704	3,042	—
	4	1,319	2,054	3,373	—

(2) 段階別納税義務者数（免税点未満を含む）

区分	令和3年度		令和4年度	
	納税義務者数 人	課税標準額 千円	納税義務者数 人	課税標準額 千円
150万円未満のもの	3,099	1,295,462	2,848	1,422,229
150万以上160万円未満のもの	104	161,142	133	206,172
160万以上170万円未満のもの	85	140,075	118	194,263
170万以上180万円未満のもの	104	181,844	92	160,676
180万以上190万円未満のもの	116	214,550	105	194,000
190万以上200万円未満のもの	83	161,683	90	175,290
200万以上250万円未満のもの	322	714,614	303	677,866
250万以上300万円未満のもの	233	638,887	238	650,465
300万以上1,000万円未満のもの	1,042	5,956,013	1,170	6,734,687
1,000万以上2,000万円未満のもの	398	5,619,416	447	6,297,524
2,000万以上3,000万円未満のもの	136	3,277,355	163	3,998,786
3,000万以上1億円未満のもの	231	12,306,782	291	15,492,705
1億円以上のもの	188	210,233,727	223	219,870,592
合計	6,141	240,901,550	6,221	256,075,255
うち総務大臣配分によるもの	11	38,590,230	10	37,635,190
うち県知事配分によるもの	3	847,476	3	769,805

3. 都市計画税

(1) 土地の概況（免税点以上）

区 分			筆 数		地 積		評 価 額		課 税 標 準 額	
			筆	構成比 %	千m ²	構成比 %	千円	構成比 %	千円	構成比 %
宅地	住宅用地	小規模	58,526	89.3	17,249	87.3	202,309,686	42.8	67,348,103	27.6
		一般					63,950,354	13.5	42,571,559	17.4
	非住宅用地	175,382,955					37.1	116,339,970	47.6	
農 地			3,205	4.9	948	4.8	11,527,617	2.4	5,663,445	2.3
そ の 他			3,829	5.8	1,556	7.9	19,082,714	4.0	12,305,756	5.0
計			65,560	100.0	19,753	100.0	472,253,326	100.0	244,228,833	100.0

(2) 家屋の概況（免税点以上）

区 分			棟 数		床 面 積		評 価 額		課 税 標 準 額	
			棟	構成比 %	m ²	構成比 %	千円	構成比 %	千円	構成比 %
木 造 家 屋			26,417	68.1	3,123,436	39.6	83,615,853	32.5	83,611,006	32.6
非木造家屋			12,389	31.9	4,757,595	60.4	173,699,804	67.5	172,884,425	67.4
計			38,806	100.0	7,881,031	100.0	257,315,657	100.0	256,495,431	100.0

4. 国有資産等所在市町村交付金

(単位:円)

		令和3年度	令和4年度	増減	
国 有 財 産	1	東海財務局	132,000	130,700	△ 1,300
	2	国土交通省中部地方整備局 (道路整備特別会計)	498,400	468,300	△ 30,100
	3	国土交通省中部地方整備局 (治水特別会計)	272,100	260,700	△ 11,400
	小計 (3件)		902,500	859,700	△ 42,800
県 有 財 産	4	静岡県知事 (一般会計)	1,479,500	1,452,300	△ 27,200
	5	静岡県知事 (県営住宅事業特別会計)	4,780,800	4,775,500	△ 5,300
	6	静岡県企業局 (水道事業会計)	10,435,300	10,436,200	900
	7	静岡県企業局 (工業用水道事業会計)	3,855,000	3,498,200	△ 356,800
	小計 (4件)		20,550,600	20,162,200	△ 388,400
合計		21,453,100	21,021,900	△ 431,200	

4 諸 税

国民健康保険税

余 白

1. 軽自動車税

(1) 種別割

区 分		令和2年度	令和3年度	令和4年度		
原 動 機 付 自 転 車	50cc以下 (うちオリジナルナンバープレート)	7,141 台 (2,250)	6,604 台 (2,369)	6,336 台 (2,483)		
	90cc以下 (うちオリジナルナンバープレート)	861 (231)	867 (263)	869 (264)		
	125cc以下 (うちオリジナルナンバープレート)	2,894 (1,008)	2,862 (1,121)	2,975 (1,213)		
	ミニカー	105	101	97		
軽 自 動 車	二輪・ポートレラー	3,621	3,729	3,856		
	三輪	0	0	0		
動 車	四輪 乗 用	営業用	0	0	0	
		自 家 用	旧税率	21,835	18,999	16,518
	重課税率		8,923	9,530	10,113	
	新税率		13,177	16,267	21,536	
	軽減税率		2,559	2,445	2	
	四輪 貨 物	営 業 用	旧税率	120	132	134
			重課税率	65	94	92
		自 家 用	新税率	108	134	160
			軽減税率	2	2	0
	小 型 特 殊 自 動 車	農 耕 作 業 用	旧税率	3,837	3,286	2,827
重課税率			4,446	4,426	4,467	
そ の 他 作 業 用		新税率	2,586	3,113	3,700	
		軽減税率	93	99	0	
二輪小型自動車		3,863	3,969	4,098		
合 計		77,839	78,312	79,434		
調 定 額		554,520,800 円	576,634,600 円	605,970,100 円		

注) 令和4年度は当初課税分

(2) 環境性能割

区 分	令和2年度	令和3年度	増 減
課税台数	1,191 台	1,280 台	89 台
税 額	19,637,000 円	21,661,700 円	2,024,700 円

2. 市たばこ税

区 分	令和2年度	令和3年度	増 減
市内小売販売業者の買入本数	159,600,596 本	157,876,053 本	△ 1,724,543 本
手持品課税対象本数	8,687,037 本	9,495,425 本	808,388 本
税 額	937,919,204 円	996,345,899 円	58,426,695 円
(内、手持品課税額)	(3,735,382 円)	(4,082,991 円)	(347,609 円)

3. 入湯税

区 分	令和2年度	令和3年度	増 減
入湯客数	10,355 人	12,131 人	1,776 人
税 額	1,553,250 円	1,819,650 円	266,400 円

4. 国民健康保険税

- ・ 本算定期日 7月1日 納期の回数 8回/年
- ・ 賦課方法 所得割、資産割、均等割及び平等割

(1) 課税割合

(医療分)

区 分		年 度	
		令和3年度	令和4年度
あん分率	所得割	4.40/100	4.90/100
	資産割	30.00/100	20.00/100
	均等割（1人当たり）	19,800 円	21,600 円
	平等割（1世帯当たり）	21,600 円	20,400 円
本算定時	応能割合	54.67 %	53.73 %
	応益割合	45.33 %	46.27 %
限 度 額		630,000 円	650,000 円

(支援分)

区 分		年 度	
		令和3年度	令和4年度
あん分率	所得割	1.40/100	1.70/100
	資産割	5.00/100	2.50/100
	均等割（1人当たり）	7,200 円	7,800 円
	平等割（1世帯当たり）	6,600 円	6,600 円
本算定時	応能割合	49.89 %	50.71 %
	応益割合	50.11 %	49.29 %
限 度 額		190,000 円	200,000 円

(介護分)

区 分		年 度	
		令和3年度	令和4年度
あん分率	所得割	0.90/100	1.30/100
	資産割	4.50/100	2.00/100
	均等割（1人当たり）	6,000 円	8,400 円
	平等割（1世帯当たり）	4,200 円	1,800 円
本算定時	応能割合	50.36 %	55.33 %
	応益割合	49.64 %	44.67 %
限 度 額		170,000 円	170,000 円

(2) 国民健康保険税の課税状況（本算定時の状況比較）

（医療分）

区 分		年 度	令和3年度	令和4年度	前年比 %
世 帯 数			23,072 世帯	22,832 世帯	99.0
被 保 険 者 数			36,365 人	35,436 人	97.4
賦課総額 A+B+C+D- (E+F)			2,338,164 千円	2,303,737 千円	98.5
内	所得割額 A		1,153,010 千円	1,252,324 千円	108.6
	資産割額 B		374,231 千円	245,149 千円	65.5
	応能割の計 (A+B)		1,527,241 千円	1,497,473 千円	98.1
	均等割額 C		720,027 千円	765,418 千円	106.3
	平等割額 D		471,123 千円	439,595 千円	93.3
	応益割の計 (C+D)		1,191,150 千円	1,205,013 千円	101.2
訳 減 額	軽減額 E		289,327 千円	300,505 千円	103.9
	限度を超える額 F		90,900 千円	98,244 千円	108.1
異動による増減額			△ 91,691 千円	△ 116,422 千円	127.0
調 定 額			2,246,473 千円	2,187,315 千円	97.4

（支援分）

区 分		年 度	令和3年度	令和4年度	前年比 %
世 帯 数			23,072 世帯	22,832 世帯	99.0
被 保 険 者 数			36,365 人	35,436 人	97.4
賦課総額 A+B+C+D- (E+F)			711,576 千円	745,069 千円	104.7
内	所得割額 A		366,861 千円	434,474 千円	118.4
	資産割額 B		62,368 千円	30,638 千円	49.1
	応能割の計 (A+B)		429,229 千円	465,112 千円	108.4
	均等割額 C		261,828 千円	276,401 千円	105.6
	平等割額 D		143,954 千円	142,222 千円	98.8
	応益割の計 (C+D)		405,782 千円	418,623 千円	103.2
訳 減 額	軽減額 E		98,267 千円	104,293 千円	106.1
	限度を超える額 F		25,168 千円	34,373 千円	136.6
異動による増減額			△ 28,554 千円	△ 38,443 千円	134.6
調 定 額			683,022 千円	706,626 千円	103.5

(介護分)

区 分		年 度	令和3年度	令和4年度	前年比
					%
世 帯 数			8,895 世帯	8,586 世帯	96.5
被 保 険 者 数			10,444 人	10,049 人	96.2
賦課総額 A+B+C+D- (E+F)			178,644 千円	201,154 千円	112.6
内	所得割額 A		90,054 千円	127,410 千円	141.5
	資産割額 B		13,571 千円	5,875 千円	43.3
	応能割の計 (A+B)		103,625 千円	133,285 千円	128.6
	均等割額 C		62,664 千円	84,412 千円	134.7
	平等割額 D		37,359 千円	15,455 千円	41.4
	応益割の計 (C+D)		100,023 千円	99,867 千円	99.8
訳	減額	軽減額 E	22,853 千円	22,416 千円	98.1
		限度を超える額 F	2,151 千円	9,582 千円	445.5
異動による増減額			△ 12,667 千円	△ 16,227 千円	128.1
調 定 額			165,977 千円	184,927 千円	111.4

余 白

5 収 納

1. 市税等収納率の推移

税 目		年 度	平成30年度			令和元年度		
			調定額	収納額	収納率	調定額	収納額	収納率
個人市民税	現年	9,479,404,350	9,376,352,191	98.91	9,666,921,400	9,556,948,415	98.86	
	滞繰	379,971,428	136,462,845	35.91	324,022,975	115,299,947	35.58	
法人市民税	現年	2,935,613,100	2,933,339,000	99.92	2,337,277,000	2,335,445,133	99.92	
	滞繰	7,739,000	2,319,185	29.97	6,271,654	2,015,900	32.14	
固定資産税	現年	12,814,439,600	12,766,960,391	99.63	13,072,358,600	13,022,810,969	99.62	
	滞繰	256,636,201	100,548,779	39.18	187,731,376	74,876,473	39.88	
交付金・納付金		21,988,900	21,988,900	100.00	21,903,200	21,903,200	100.00	
軽自動車税 (種別割)	現年	517,839,900	512,244,463	98.92	536,522,300	531,435,000	99.05	
	滞繰	18,252,491	5,900,153	32.33	16,841,901	5,153,405	30.60	
軽自動車税(環境性能割)		—	—	—	5,151,900	5,151,900	100.00	
市たばこ税		961,254,639	961,254,639	100.00	967,463,145	967,463,145	100.00	
入湯税		2,940,000	2,940,000	100.00	2,966,850	2,966,850	100.00	
都市計画税	現年	1,456,241,200	1,449,352,263	99.53	1,475,966,800	1,469,108,987	99.54	
	滞繰	37,010,916	15,214,439	41.11	26,344,045	10,785,090	40.94	
計	現年	28,189,721,689	28,024,431,847	99.41	28,086,531,195	27,913,233,599	99.38	
	滞繰	699,610,036	260,445,401	37.23	561,211,951	208,130,815	37.09	
計		28,889,331,725	28,284,877,248	97.91	28,647,743,146	28,121,364,414	98.16	

国保 一般	現年	医療	2,411,066,711	2,318,778,597	96.17	2,377,436,016	2,282,614,866	96.01
		支援	741,047,839	711,130,493	95.96	726,068,046	695,368,377	95.77
		介護	186,516,410	176,102,489	94.42	183,477,969	173,671,536	94.66
	滞繰	医療	568,877,768	186,564,805	32.80	443,405,956	148,398,276	33.47
		支援	174,920,613	57,858,952	33.08	137,381,513	46,460,337	33.82
		介護	64,864,174	20,727,647	31.96	51,039,607	17,228,124	33.75
国保 退職	現年	医療	14,801,992	14,428,901	97.48	2,552,355	2,423,638	94.96
		支援	4,542,294	4,427,224	97.47	758,307	719,766	94.92
		介護	3,301,254	3,221,743	97.59	583,207	557,746	95.63
	滞繰	医療	9,355,479	3,818,071	40.81	5,655,479	3,315,661	58.63
		支援	2,759,692	1,120,327	40.60	1,673,587	961,814	57.47
		介護	1,983,130	815,641	41.13	1,186,551	677,476	57.10
計	現年	3,361,276,500	3,228,089,447	96.04	3,290,875,900	3,155,355,929	95.88	
	滞繰	822,760,856	270,905,443	32.93	640,342,693	217,041,688	33.89	
計		4,184,037,356	3,498,994,890	83.63	3,931,218,593	3,372,397,617	85.79	

注1 「収納額」は、決算額の「収入済額」から「還付未済額」を差し引いた金額

(単位：円・%)

令和2年度			令和3年度		
調定額	収納額	収納率	調定額	収納額	収納率
9,703,637,200	9,598,205,538	98.91	9,457,498,200	9,392,671,330	99.31
299,017,145	93,351,580	31.22	289,712,571	88,564,818	30.57
1,446,364,600	1,427,801,696	98.72	1,442,444,380	1,439,258,780	99.78
5,292,121	1,648,206	31.14	17,202,387	14,322,479	83.26
13,183,101,500	13,041,667,848	98.93	12,554,635,900	12,526,384,909	99.77
147,187,037	53,885,964	36.61	225,823,388	140,813,381	62.36
21,615,400	21,615,400	100.00	21,453,100	21,453,100	100.00
554,520,800	550,437,854	99.26	576,634,600	572,705,100	99.32
15,632,953	3,693,739	23.63	14,778,543	3,527,461	23.87
19,637,000	19,637,000	100.00	21,661,700	21,661,700	100.00
937,919,204	937,919,204	100.00	996,345,899	996,345,899	100.00
1,553,250	1,553,250	100.00	1,819,650	1,819,650	100.00
1,496,201,400	1,482,877,667	99.11	1,439,441,100	1,435,182,684	99.70
20,225,546	7,162,599	35.41	24,847,338	12,893,104	51.89
27,364,550,354	27,081,715,457	98.97	26,511,934,529	26,407,483,152	99.61
487,354,802	159,742,088	32.78	572,364,227	260,121,243	45.45
27,851,905,156	27,241,457,545	97.81	27,084,298,756	26,667,604,395	98.46

2,338,796,497	2,255,313,439	96.43	2,259,483,800	2,200,536,925	97.39
711,822,912	684,831,038	96.21	686,746,800	667,686,519	97.22
176,591,575	167,414,365	94.80	167,541,800	161,083,334	96.15
360,725,809	97,208,002	26.95	311,771,204	80,457,075	25.81
112,710,374	30,970,685	27.48	97,578,466	25,739,881	26.38
39,876,054	10,491,151	26.31	34,194,699	8,366,070	24.47
18,491	18,491	100.00	0	0	—
6,300	6,300	100.00	0	0	—
3,525	3,525	100.00	0	0	—
2,339,141	1,268,154	54.21	950,135	435,010	45.78
711,750	409,954	57.60	261,477	140,822	53.86
505,622	260,637	51.55	215,875	93,053	43.11
3,227,239,300	3,107,587,158	96.29	3,113,772,400	3,029,306,778	97.29
516,868,750	140,608,583	27.20	444,971,856	115,231,911	25.90
3,744,108,050	3,248,195,741	86.75	3,558,744,256	3,144,538,689	88.36

2. 口座振替の状況

(1) 口座振替収入状況

(単位：円・件・%)

年度	区分 税目	口座振替依頼分		利 用 率		口座振替分収入額		振 替 率	
		税 額	件数	税額	件数	税 額	件数	税額	件数
3	市 県 民 税	1,225,348,823	26,319	43.33	33.46	1,185,902,123	25,638	96.78	97.41
	固定資産税	8,292,777,400	151,672	59.26	54.26	8,193,912,900	149,444	98.81	98.53
	軽自動車税	155,984,400	22,061	27.05	28.17	153,365,300	21,725	98.32	98.48
	合 計	9,674,110,623	200,052	55.60	45.83	9,533,180,323	196,807	98.54	98.38
	国民健康保険税	2,015,478,400	96,332	68.38	60.12	1,965,852,800	94,438	97.54	98.03
2	市 県 民 税	1,225,450,867	27,340	42.11	33.70	1,183,954,667	26,611	96.61	97.33
	固定資産税	8,376,288,000	153,713	57.06	55.04	8,276,430,900	151,376	98.81	98.48
	軽自動車税	155,796,600	22,615	28.10	29.05	152,719,900	22,217	98.03	98.24
	合 計	9,757,535,467	203,668	53.78	46.47	9,613,105,467	200,204	98.52	98.30
	国民健康保険税	2,099,096,500	98,926	68.33	60.58	2,048,671,400	97,021	97.60	98.07
元	市 県 民 税	1,241,229,993	28,238	41.88	34.35	1,187,381,754	27,321	95.66	96.75
	固定資産税	8,230,529,900	155,052	56.57	55.78	8,113,261,800	152,159	98.58	98.13
	軽自動車税	156,330,900	23,423	29.14	30.03	146,505,300	23,020	93.71	98.28
	合 計	9,628,090,793	206,713	53.35	47.18	9,447,148,854	202,500	98.12	97.96
	国民健康保険税	2,177,150,900	101,473	69.23	61.17	2,105,709,600	98,879	96.72	97.44
30	市 県 民 税	1,294,005,513	29,679	44.89	35.66	1,221,805,964	28,648	94.42	96.53
	固定資産税	8,093,703,100	160,533	56.72	56.66	7,990,042,200	157,712	98.72	98.24
	軽自動車税	156,390,500	24,186	30.20	31.08	153,107,600	23,752	97.90	98.21
	合 計	9,544,099,113	214,398	54.01	48.25	9,364,955,764	210,112	98.12	98.00
	国民健康保険税	2,276,963,500	105,692	70.67	62.29	2,200,055,800	102,922	96.62	97.38
29	市 県 民 税	1,332,852,375	31,443	46.76	37.91	1,279,017,575	30,377	95.96	96.61
	固定資産税	8,045,284,900	161,792	56.51	57.34	7,930,763,900	145,876	98.58	90.16
	軽自動車税	156,286,300	25,003	31.45	32.17	152,934,800	24,552	97.86	98.20
	合 計	9,534,423,575	218,238	54.22	49.28	9,362,716,275	200,805	98.20	92.01
	国民健康保険税	2,402,682,900	110,839	71.36	62.90	2,325,708,000	107,812	96.80	97.27

注1 市県民税は、個人普通徴収分のみ

注2 固定資産税は、土地・家屋、償却資産、都市計画税の合計

注3 国民健康保険税は、普通徴収分のみ

注4 件数は、1納期1件

(2) 税目別口座振替加入率(当初課税分)

(単位：人・%)

税目		年度	平成30年度	令和元年度	令和2年度	令和3年度	令和4年度
市・県民税	賦課人員		22,615	22,157	21,852	21,466	21,063
	加入者数		8,956	8,536	8,210	8,026	7,463
	加入率		39.6	38.5	37.6	37.4	35.4
固定資産税 都市計画税	賦課人員		71,024	69,703	70,057	70,103	70,373
	加入者数		46,132	44,403	43,919	43,511	43,014
	加入率		65.0	63.7	62.7	62.1	61.1
軽自動車税	賦課台数		78,413	78,619	78,483	78,973	79,434
	加入台数		24,186	23,423	22,615	22,061	21,429
	加入率		30.8	29.8	28.8	27.9	27.0
国民健康 保険税	賦課人員		24,272	23,671	23,307	23,072	22,832
	加入者数		14,861	14,175	13,746	13,515	12,981
	加入率		61.2	59.9	59.0	58.6	56.9
計	賦課人員		196,324	194,150	193,699	193,614	193,702
	加入者数		94,135	90,537	88,490	87,113	84,887
	加入率		47.9	46.6	45.7	45.0	43.8

3. コンビニ納付等の状況

(単位：件)

税目	年度	平成29年度	平成30年度	令和元年度	令和2年度	令和3年度
	市・県民税	コンビニ	32,672	31,760	30,993	31,428
クレジット		—	417	425	567	521
ネットバンキング		80	39	140	235	128
ゆうちょMT		3,225	3,249	3,122	3,150	2,838
PAY払い		—	—	—	—	2,760
固定資産税 都市計画税	コンビニ	43,740	45,774	48,026	50,865	49,192
	クレジット	—	936	931	1,340	1,092
	ネットバンキング	91	82	164	353	278
	ゆうちょMT	5,939	6,114	6,212	6,236	6,181
	PAY払い	—	—	—	—	6,123
軽自動車税	コンビニ	30,670	32,149	33,388	34,262	33,599
	クレジット	—	203	307	506	434
	ネットバンキング	75	55	78	138	91
	ゆうちょMT	2,369	2,571	2,323	2,517	2,263
	PAY払い	—	—	—	—	2,685
国民健康 保険税	コンビニ	34,491	34,260	34,035	33,862	30,597
	クレジット	—	262	303	460	421
	ネットバンキング	63	47	94	191	82
	ゆうちょMT	3,527	3,471	3,403	3,542	3,155
	PAY払い	—	—	—	—	2,219
計	コンビニ	141,573	143,943	146,442	150,417	141,886
	クレジット	—	1,818	1,966	2,873	2,468
	ネットバンキング	309	223	476	917	579
	ゆうちょMT	15,060	15,405	15,060	15,445	14,437
	PAY払い	—	—	—	—	13,787

4. 不納欠損額

(単位：件・円)

税 目		年 度		平成29年度	平成30年度	令和元年度	令和2年度	令和3年度
		件数	税額					
個人市民税	件数			1,046	1,294	1,136	1,278	2,059
	税額			35,836,279	20,664,200	17,618,854	20,699,591	29,283,116
法人市民税	件数			43	24	43	14	9
	税額			1,781,959	1,402,261	754,900	768,932	499,415
固定資産税	件数			1,084	547	582	686	552
	税額			17,726,554	18,105,124	17,406,719	10,084,779	18,101,795
軽自動車税	件数			346	235	212	266	318
	税額			1,490,224	1,022,474	924,443	1,243,617	2,045,759
合 計	件数			2,519	2,100	1,973	2,244	2,938
	税額			56,835,016	41,194,059	36,704,916	32,796,919	49,930,085
国民健康 保 険 税	件数			3,970	2,777	2,714	3,189	3,240
	税額			66,220,731	38,557,614	33,725,195	46,502,377	51,043,986

注1 固定資産税は、都市計画税との合計

5. 財産差押状況

(単位：件・円)

区 分		平成29年度	平成30年度	令和元年度	令和2年度	令和3年度
不 動 産	件数	37	60	33	12	10
	税額	76,108,911	121,607,411	31,347,272	12,281,838	13,412,969
動 産	件数	1	1	7	0	3
	税額	2,573,443	586,574	8,048,000	0	875,771
債 権	件数	1,847	2,229	1,798	1,786	2,422
	税額	599,738,180	709,555,161	436,134,267	437,792,833	422,573,749
無体財産等	件数	1	1	2	6	0
	税額	8,125,800	1,110,300	166,400	2,151,689	0
合 計	件数	1,886	2,291	1,840	1,804	2,435
	税額	686,546,334	832,859,446	475,695,939	452,226,360	436,862,489

注1 集計は、国民健康保険税分を含む

6. 税外債権引受事案

(単位：円・%)

項目	令和2年度 (引受事案 103件)			令和3年度 (引受事案 103件)		
	引受額	収納額	収納率	引受額	収納額	収納率
金額	12,213,827	9,376,882	76.77	10,286,272	7,000,310	68.05
内、差押による充当	差押 48件	2,441,564	—	差押 54件	3,202,120	—

注1 税外債権 2年度：14種 3年度：15種

介護保険料、放課後児童クラブ利用料、後期高齢者医療保険料、国保会計一般被保険者返納金、市営住宅使用料、急患センター診療費、保育園保育料、幼稚園保育料、磐田駅北土地区画整理事業清算金、児童扶養手当返還金、下水道使用料、水道料、下水道受益者分担金、学校給食費保護者負担金、共葬墓地管理料

7. 静岡地方税滞納整理機構への移管状況

(単位：件・千円・%)

項目/年度	平成29年度	平成30年度	令和元年度	令和2年度	令和3年度
移管件数	30	30	30	30	30
移管額	85,388	64,224	53,457	43,921	28,273
収納額	36,025	32,578	30,283	12,478	19,813
収納率	42.19	50.73	56.65	28.41	70.08

令和4年版
税 務 概 要

発行 令和4年9月

編集・発行 磐田市企画部 市税課・収納課
健康福祉部 国保年金課

〒438-8650 静岡県磐田市国府台3番地1

TEL 0538-37-2111 (代表)