

平成30年度 第2回磐田市地域公共交通会議 次第

平成30年12月25日（火）14:00～

磐田市役所本庁舎4階大会議室

1 開 会

2 会長あいさつ

3 協議事項

議案第1号 退出意向申出路線について

議案第2号 単独継続困難申出路線及び市自主運行申出路線について

議案第3号 磐田市福田地区及び磐田中央地区デマンド型乗合タクシーの
自己評価について

議案第4号 磐田市デマンド型乗合タクシーの運行内容の変更について

4 そ の 他

5 閉 会

平成30年度 第2回磐田市地域公共交通会議委員名簿

No.	職	区分	所属		氏名	備考
1	会長	学識経験者	静岡文化芸術大学	名誉教授	川口 宗敏	
2		市議会の議員	磐田市議会	議長	増田 暢之	
3		関係行政機関の職員	中部運輸局静岡運輸支局	首席運輸企画専門官	久保田 素広	代理:保本広司
4		関係行政機関の職員	静岡県交通基盤部都市局	地域交通課長	大倉 篤	代理:村松由貴
5		関係行政機関の職員	磐田警察署	交通課長	山田 雅哉	代理:須藤康之
6		関係行政機関の職員	静岡県袋井土木事務所	企画検査課長	三浦 洋一	
7		関係行政機関の職員	袋井市	総務部長	荻原 成夫	
8	副会長	市民の代表者	磐田市自治会連合会	副会長	水野 勲	
9		市民の代表者	元いわた女性市民会議		大杉 美智子	
10		市民の代表者	磐田商工会議所	専務理事	鈴木 隆之	
11		市民の代表者	磐田市老人クラブ連合会	副会長	山下 六機	
12		市民の代表者	磐田市民生委員児童委員協議会	理事	杉山 美智子	
13		公共交通事業者	遠州鉄道株式会社	運輸業務部長	小野田 剛久	新任
14		公共交通事業者	秋葉バスサービス株式会社	代表取締役社長	大多和 直彦	
15		公共交通事業者	静岡県タクシー協会西部会竜東支部	支部長推薦	藤田 守康	
16		公共交通事業者	遠鉄タクシー株式会社	取締役営業本部長	杉浦 一徳	
17		公共交通事業者	遠州鉄道労働組合	副執行委員長	田中 友親	新任
18		市の職員	磐田市	副市長	高田 眞治	

(任期:平成29年5月31日～平成32年5月30日)

平成30年度 第2回磐田市地域公共交通会議 座席表

H30. 12. 25

静岡文化芸術 大学 名誉教授 川口 宗敏 (議長)(会長)	磐田市自治会 連合会 副会長 水野 勲 (副会長)
--	--

磐田市議会 議長 増田 暢之
(代理) 静岡運輸支局 運輸企画専門官 保本 広司
(代理) 静岡県 地域交通課主事 村松 由貴
(代理) 磐田警察署 交通課規制係長 須藤 康之
県袋井土木事務所 企画検査課 課長 三浦 洋一
袋井市 総務部長 荻原 成夫

磐田市 副市長 高田 眞治
遠州鉄道労働組 合 副執行委員長 田中 友親
遠鉄タクシー 株式会社 取締役 営業本部長 杉浦 一徳
県タクシー協会 竜東支部 支部長推薦 藤田 守康
秋葉バスサービス 株式会社 代表取締役社長 大多和 直彦
遠州鉄道株式会社 運輸業務部長 小野田 剛久

事務局

元いわた女性 市民会議 大杉美智子	磐田商工会議所 専務理事 鈴木 隆之	磐田市老人クラ ブ連合会 副会長 山下 六機	磐田市民生委員 児童委員協議会 理事 杉山 美智子
------------------------------------	-------------------------------------	--	---

随 行 席

傍 聴 席

退出意向申出路線について

平成 30 年 9 月 30 日までに静岡県生活交通確保対策協議会に申し出のあった次の退出意向路線（系統）について協議する。

- 1 退出意向路線（系統）の名称
 労災篠ヶ瀬線

- 2 退出意向路線（系統）の概要等
 別紙 1 のとおり

2018年12月25日

遠州鉄道路線バス「労災篠ヶ瀬線」の退出について

遠州鉄道株式会社

1 路線の概要

系統名	運行系統			<系統> キロ程 (km)	<退出*> キロ程 (km)	運行回数
	起点	経過地	終点			
労災 篠ヶ瀬線	浜松駅	篠ヶ瀬	磐田 営業所	16.0	3.9 (磐田市内)	●平日 1.0回 (往路1本、復路1本) ●土日祝 なし
	浜松駅	篠ヶ瀬	中ノ町	6.7	0.1 (浜松市内)	●平日 なし ●土日祝 0.5回 (往路なし、復路1本)

※退出キロ程

完全に交通空白となる（バスが走らなくなる）経路のキロ程となります。

労災篠ヶ瀬線が運行している経路は、別の路線（中ノ町磐田線など）も運行しているため、今回の退出キロ程は、一部区間のものとなります。

2 退出時期

2019年4月1日（予定）

3 退出理由・内容

当該路線は、運行回数が少なく、並行して別路線（中ノ町磐田線）が運行していることもあり、利用者数が極端に少ない路線となっております。

そのような実態を踏まえ、退出させていただきたいと考えております。

4. 協議経緯及び今後の予定

2018年9月28日

静岡県に対して退出の申出

2018年12月25日

2018年度(平成30年度)第2回磐田市地域公共交通会議にて協議

2019年4月1日（予定）

ダイヤ改正（退出）実施

5. 時刻表、利用者数（磐田市内を運行する系統のみ）

磐田営業所		見付		新加茂川橋		篠ヶ瀬		宮竹西		浜松駅
時刻	乗車人員	時刻	通過人員	時刻	通過人員	時刻	通過人員	時刻	通過人員	時刻
6:55	3	6:58	8	7:01	12	7:17	15	7:21	16	7:41

「西遠学園」降車10名、「西遠学園」以降の最大通過人員15名

浜松駅	宮竹		篠ヶ瀬		新加茂川橋		見付		磐田営業所	
時刻	時刻	通過人員	時刻	通過人員	時刻	通過人員	時刻	通過人員	時刻	降車人員
7:50	8:09	1	8:11	1	8:27	1	8:30	1	8:35	0

2018年4月平日開校日(17日間)平均

6. 退出区間（磐田市内）

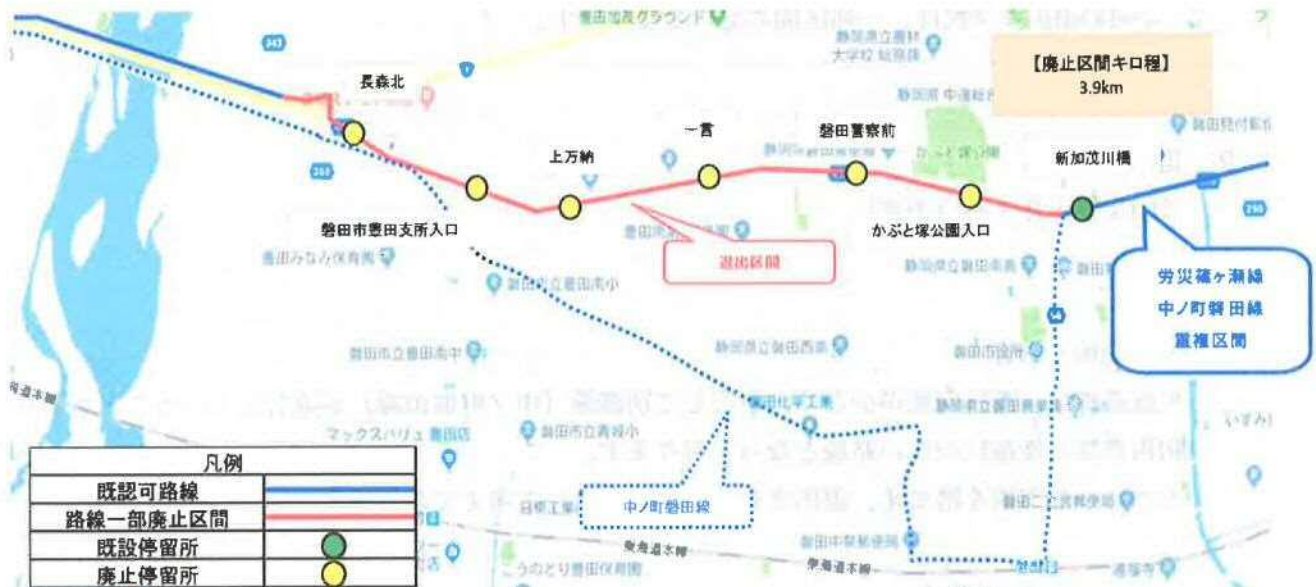

単独継続困難申出路線及び市自主運行申出路線について

平成 30 年 9 月 30 日までに静岡県生活交通確保対策協議会に申し出のあった下記の単独継続困難路線（系統）及び本市自主運行路線（系統）については、地域住民の日常生活に必要な移動手段であることから、当該路線（系統）を生活交通として維持する必要があると判断する。

記

- 1 単独継続困難申出路線
 - (1) 国庫補助路線
5 路線 10 系統
 - (2) 市単独補助路線
1 路線 3 系統
- 2 市自主運行申出路線
10 路線 10 系統

単独継続困難申出路線及び市自主運行申出路線について

1 要旨

本市では、バス事業者が「単独での継続が困難な路線」については、国・県及び市が補助金を交付し、生活の足を確保・維持しています。

- (参考)
- ・国庫補助路線・・・国と県が協調して補助している路線
 - ・市単独補助路線・・・国・県の補助基準に満たないため市が補助している路線
 - ・市自主運行路線・・・市が事業主体となり運行している路線

単独で運行を継続することが困難な路線及び市自主運行路線については、事業者等から県生活交通確保対策協議会へ補助制度の活用を希望する旨の申し出がされたため、当該路線を日常生活に必要な路線として、公的支援により維持していくことについてご意見を伺うものです。

2 対象路線

[単独継続困難申出路線]

	運行事業者	路線名	路線概要
1	遠州鉄道(株)	城之崎線	磐田駅と袋井市浅羽地区を結ぶ路線。 磐田市への通勤・通学の足として必要な路線。
2		磐田市立病院福田線	磐田市立総合病院から南北に磐田駅を經由し、福田地区を結ぶ。市立病院への通院、通勤・通学や生活の足として必要な路線。
3		中ノ町磐田線	浜松駅から磐田駅を經由し、遠鉄磐田営業所を結ぶ。主要な幹線である県道を主なルートとしており、沿線住民の通勤・通学に必要な路線。
4		磐田天竜線	浜松市山東から磐田市北端部を經由し、磐田駅を結ぶ路線。磐田市への通勤・通学の足として必要な路線。
5		掛塚さなる台線	国道 150 号を主なルートとする主要な路線。複数の自治体を結ぶ通勤・通学の足として必要な路線。

[市自主運行申出路線]

	運行主体（事業者）	路線名	路線概要
1	磐田市	デマンド型乗合 タクシー (竜洋線)	竜洋地区～豊田町駅・磐田駅周辺～磐田市立総合病院 高齢者など交通弱者の足の確保のため必要な路線
2		デマンド型乗合 タクシー (福田線)	福田地区～磐田駅周辺～磐田市立総合病院 高齢者など交通弱者の足の確保のため必要な路線
3		デマンド型乗合 タクシー (豊岡線)	豊岡地区～磐田市立総合病院～豊田町駅・磐田駅周 辺 高齢者など交通弱者の足の確保のため必要な路線
4		デマンド型乗合 タクシー (磐田北部線)	磐田北部地区～地区外商業施設～磐田駅周辺 高齢者など交通弱者の足の確保のため必要な路線
5		デマンド型乗合 タクシー (磐田東部線)	磐田東部地区～磐田市立総合病院・磐田駅周辺 高齢者など交通弱者の足の確保のため必要な路線
6		デマンド型乗合 タクシー (磐田南部線)	磐田南部地区～豊田町駅・磐田駅周辺～磐田市立総 合病院 高齢者など交通弱者の足の確保のため必要な路線
7		デマンド型乗合 タクシー (豊田線)	豊田地区～磐田駅周辺～磐田市立総合病院 高齢者など交通弱者の足の確保のため必要な路線
8		デマンド型乗合 タクシー (磐田中央線)	磐田中央地区～磐田市立総合病院 高齢者など交通弱者の足の確保のため必要な路線
9	秋葉バス	磐田線 (森山入口)	3市町（磐田市、袋井市、森町）の共同により運行。 沿線の高校生の通学の足として、磐田駅までをつな ぐ必要な路線。
10	サービス(株)	磐田線 (森町病院)	3市町（磐田市、袋井市、森町）の共同により運行。 沿線の高校生の通学の足として、磐田駅までをつな ぐ必要な路線。

3 補助対象期間

国庫補助路線：平成31年10月～平成32年9月運行分

市単独補助路線：平成31年4月～平成32年3月運行分

市自主運行路線：平成31年4月～平成32年3月運行分

参考：静岡県における県協議会と市町協議会との調整要請の仕組み

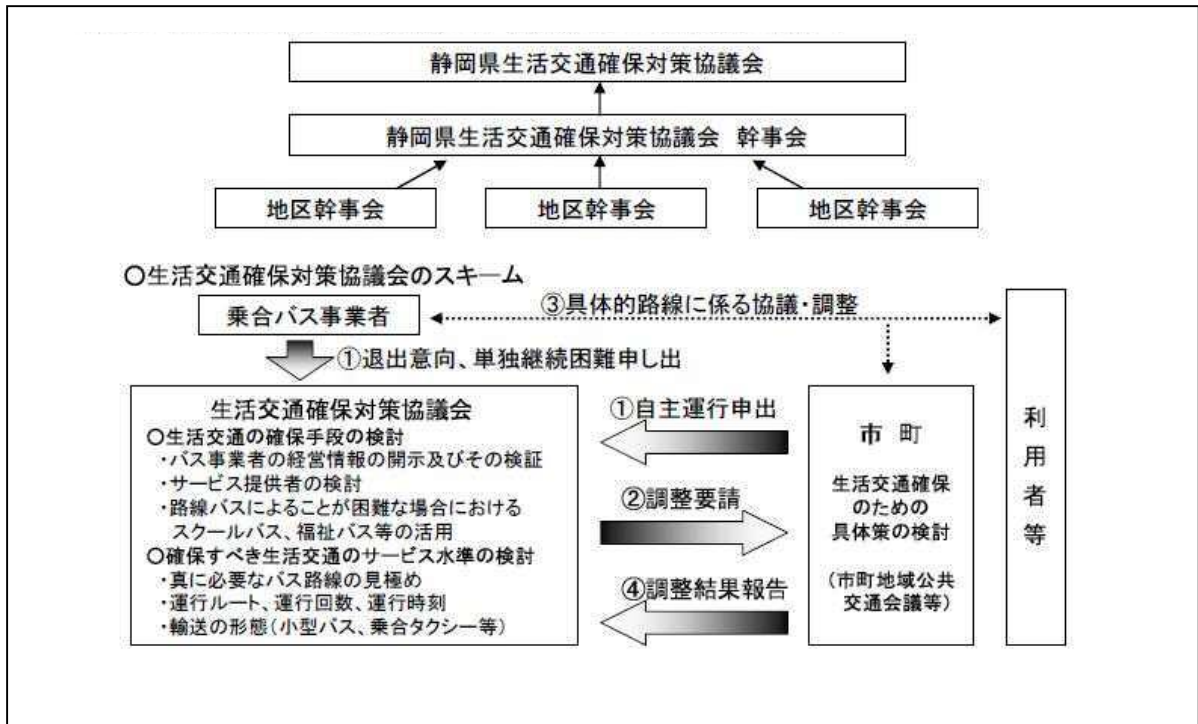

出典：国土交通省中部運輸局 中部管内における今後の地域公共交通政策のあり方に関する調査報告書

4 民間路線バス 単独継続困難申出路線、市自主運行申出路線の状況(H30.11.7現在)

事業者名	番号	運行系統名	起点	経過地	終点	経常費用 (千円)	経常収益 (千円)	欠損額 a (千円)	利用者数 b (人)	利用者一人当たり 欠損額 a/b (円)	備考	
遠州鉄道(株)	1	城之崎線	磐田駅	東新町	浅羽中学校	19,789	9,361	-10,428	53,746	194	国・県協調補助路線 ※欠損額を国・県で各1/2を補助 カット分の1/2を磐田市が補助	
	2	磐田市立病院 福田線	市立病院	磐田駅	豊浜郵便局	83,620	45,447	-38,173	218,035	175		
	3		磐田駅南口	福田車庫	豊浜郵便局	33,656	16,934	-16,722	89,620	187		
	4	中ノ町磐田線	浜松駅	中ノ町	磐田営業所	101,285	66,396	-34,889	376,407	93		
	5	磐田天竜線	山東	新開	磐田駅	75,544	28,890	-46,654	103,638	450		
	6		山東	ららぽーと磐田	磐田駅	94,205	67,096	-27,109	258,718	105		
	7	掛塚さなる台線	浜松駅	掛塚・駒場	横須賀車庫	56,987	30,647	-26,340	121,185	217		
	8		浜松駅	掛塚	豊浜郵便局	22,326	11,408	-10,918	55,617	196		
	9		浜松駅	掛塚	豊田町駅	39,732	21,650	-18,082	108,008	167		
	10		浜松駅	掛塚・千手堂	磐田駅	38,218	20,706	-17,512	103,842	169		
	計						565,362	318,535	-246,827	1,488,816	166	
	磐田市	1	磐田市立病院 福田線	磐田駅	旧見付学校・市立病院	山梨	5,868	2,398	-3,470	10,441	332	磐田市・袋井市単独補助路線 ※欠損額の1/2を補助
		2		磐田駅	旧見付学校	山梨	2,573	1,985	-588	7,332	80	
		3		豊浜郵便局	静産大・磐田駅・旧見付・市立病院	山梨	1,437	494	-943	1,983	476	
計						9,878	4,877	-5,001	19,756	253		
磐田市	1	デマンド(竜洋線)	竜洋地区	豊田町駅・磐田駅周辺地区	磐田市立病院	4,211	868	-3,343	2,394	1,396	磐田市自主運行路線 ※デマンド福田線・磐田中央線は国庫補助対象路線 ※デマンド福田線・磐田中央線以外及び秋葉バス磐田線は県費補助対象路線	
	2	デマンド(福田線)	福田地区	磐田駅周辺地区	磐田市立病院	4,032	928	-3,104	2,132	1,456		
	3	デマンド(豊岡線)	豊岡地区		磐田市立病院	3,455	702	-2,753	1,614	1,706		
	4	デマンド(磐田北部線)	磐田北部地区		磐田市立病院	1,718	329	-1,389	872	1,593		
	5	デマンド(磐田東部線)	磐田東部地区		磐田市立病院	4,389	1,019	-3,370	2,190	1,539		
	6	デマンド(磐田南部線)	磐田南部地区		磐田市立病院	3,647	844	-2,803	1,908	1,469		
	7	デマンド(豊田線)	豊田地区	磐田駅周辺地区	磐田市立病院	8,356	2,298	-6,058	5,844	1,037		
	8	デマンド(磐田中央線)	磐田中央地区		磐田市立病院	8,431	2,026	-6,405	5,662	1,131		
秋葉バス	9	磐田線(森山入口)	磐田駅	森山入口	遠州森町	8,534	4,729	-3,805	13,301	286		
	10	磐田線(森町病院)	磐田駅	森町病院	遠州森町	5,768	2,260	-3,508	5,939	591		
	計						52,541	16,003	-36,538	41,856	873	

※各数値は、平成30年11月7日開催 静岡県生活交通確保対策協議会地区幹事会の報告数値(H30年度見込)を記載

遠鉄バス 電車 路線図

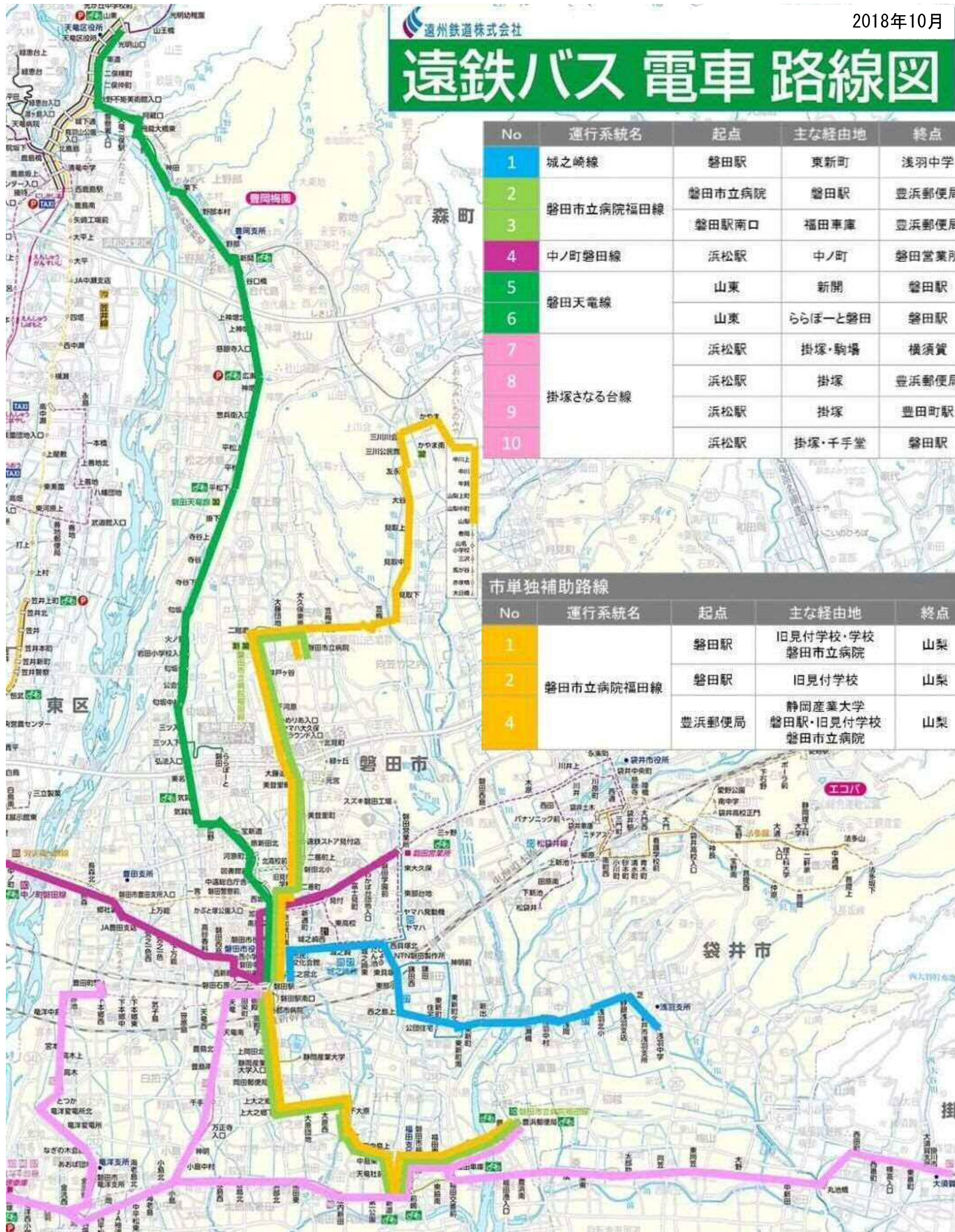

No	運行系統名	起点	主な経由地	終点
1	城之崎線	磐田駅	東新町	浅羽中学
2	磐田市立病院福田線	磐田市立病院	磐田駅	豊浜郵便局
3		磐田駅南口	福田車庫	豊浜郵便局
4	中ノ町磐田線	浜松駅	中ノ町	磐田営業所
5	磐田天竜線	山東	新開	磐田駅
6		山東	ららぽーと磐田	磐田駅
7	掛塚さなる台線	浜松駅	掛塚・駒場	横須賀
8		浜松駅	掛塚	豊浜郵便局
9		浜松駅	掛塚	豊田町駅
10		浜松駅	掛塚・千手堂	磐田駅

市単独補助路線

No	運行系統名	起点	主な経由地	終点
1	磐田市立病院福田線	磐田駅	旧見付学校・学校 磐田市立病院	山梨
2		磐田駅	旧見付学校	山梨
3		豊浜郵便局	磐田駅・旧見付学校 磐田市立病院	山梨
4				

磐田線運行系統図

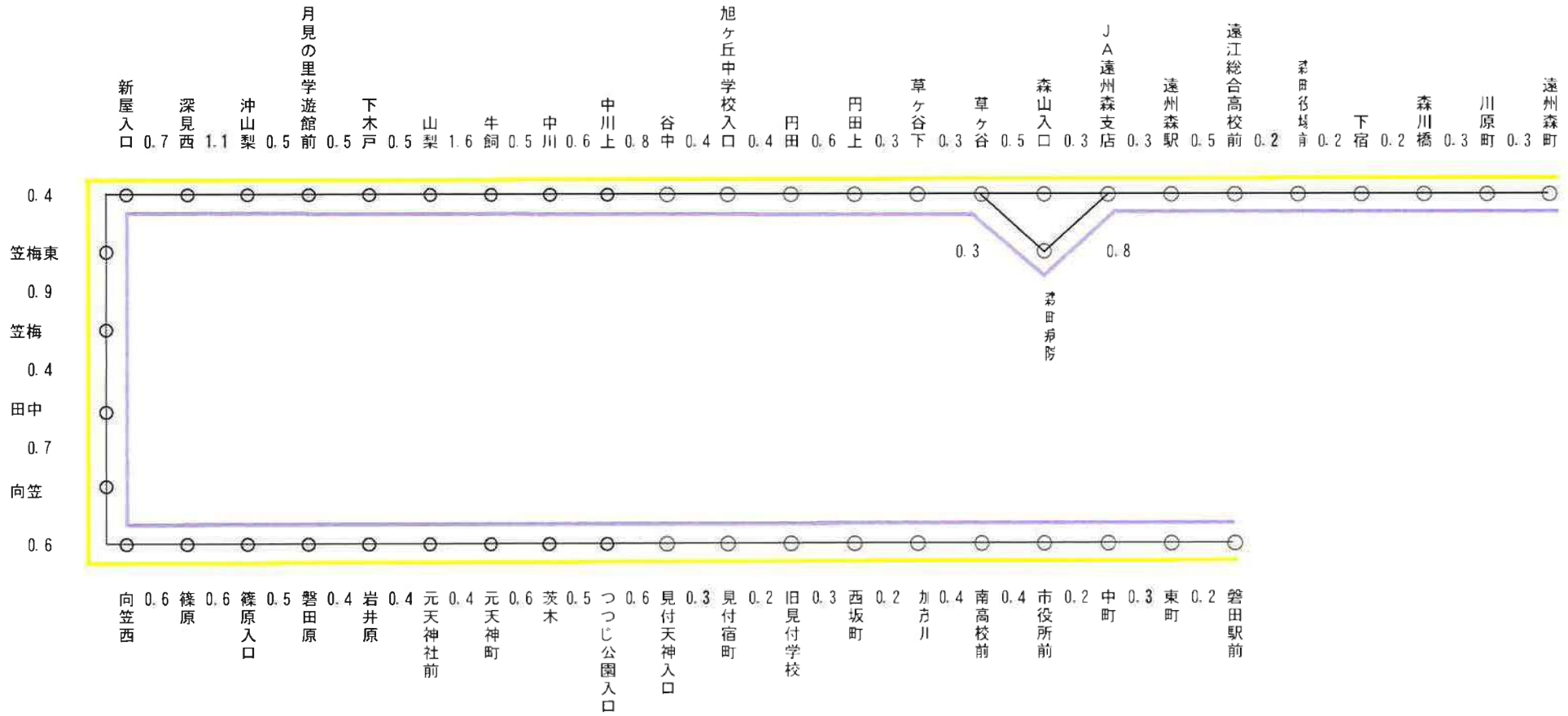

No.	路線名	運行区間			キロ程
		起点	主な経由地	終点	
5	磐田線	遠州森町	森町病院	磐田駅前	22.0 km
6	磐田線	遠州森町	森山入口	磐田駅前	21.7 km

磐田市デマンド型乗合タクシー「お助け号」運行区域図

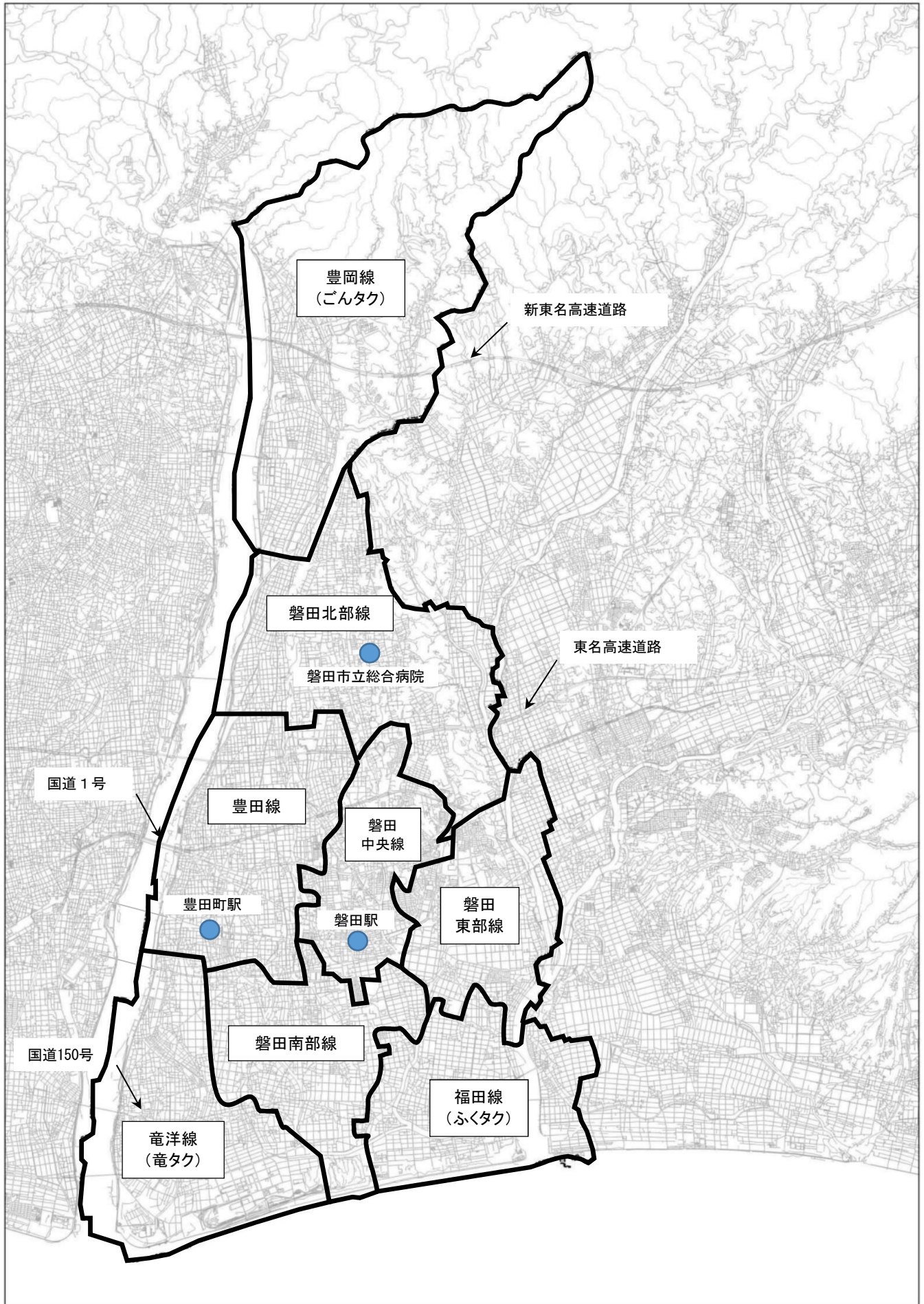

磐田市福田地区及び磐田中央地区デマンド型乗合タクシーの自己評価について

「福田地区デマンド型乗合タクシー」及び「磐田中央地区デマンド型乗合タクシー」の地域公共交通確保維持改善事業に関する平成30年度（平成29年10月から平成30年9月分）の自己評価を別添のとおり定めるものとする。

地域公共交通確保維持改善事業・事業評価(生活交通確保維持改善計画に基づく事業)

平成30年12月25日

協議会名: 磐田市地域公共交通会議

評価対象事業名: 地域内フィーダー系統確保維持費国庫補助金

①補助対象事業者等	②事業概要	③前回(又は類似事業)の事業評価結果の反映状況	④事業実施の適切性	⑤目標・効果達成状況	⑥事業の今後の改善点(特記事項を含む)
<p>【補助対象となる事業者名等の名称を記載】</p>	<p>【系統名・航路名・設備名、運行(航)区間、整備内容等を記載(陸上交通に係る確保維持事業において、車両減価償却費等及び公有民営方式車両購入費に係る国庫補助金の交付を受けている場合、離島航路に係る確保維持事業において離島航路構造改革補助(調査検討の経費を除く。)を受けている場合は、その旨記載)】</p>	<p>【事業評価の評価対象期間において、前回の事業評価結果をどのように生活交通確保維持改善計画に反映させた上で事業を実施したかを記載】</p>	<p>A・B・C評価</p> <p>【計画に基づく事業が適切に実施されたかを記載。計画どおり実施されなかった場合には、理由等記載】</p>	<p>A・B・C評価</p> <p>【計画に位置付けられた定量的な目標・効果が達成されたかを、目標ごとに記載。目標・効果が達成できなかった場合には、理由等を分析の上記載】</p>	<p>【事業の今後の改善点及びより適切な目標を記載。改善策は、事業者の取り組みだけでなく、地域の取り組みについて広く記載。特に、評価結果を生活交通確保維持改善計画にどのように反映させるか(方向性又は具体的な内容)を必ず記載すること。】</p> <p>※なお、当該年度で事業が完了した場合はその旨記載</p>
<p>①福田地区デマンド型乗合タクシー</p> <p>②磐田中央地区デマンド型乗合タクシー</p> <p>委託事業者: 遠鉄タクシー株式会社</p>	<p>①福田地区、磐田駅周辺地区及び磐田市立総合病院の運行</p> <p>②磐田中央地区及び磐田市立総合病院の運行</p>	<p>デマンド型運行の市内全域への拡大を機に、利用実態やニーズを把握するためのアンケート調査を実施し、調査結果を踏まえた運行内容の見直しを実施した。</p>	<p>A</p> <p>計画どおり事業は適切に実施された。</p>	<p>評価指標</p> <p>①一日当たり利用者数</p> <p>②交通結節点利用者数</p> <p>[福田] ()は目標値</p> <p>①6.7人(6人)</p> <p>②212人(165人)</p> <p>[磐田中央]</p> <p>①14.8人(7人)</p> <p>②383人(180人)</p>	<p>予約受付時間を帰りの便に限り、利用2時間前から1時間前までに短縮、磐田中央地区では、利用対象者の年齢を75歳以上から65歳以上に引き下げや土曜日運行の開始などの利便性向上策により、目標を達成できた。</p> <p>今後は路線ごとの特徴に応じた利用促進の工夫に努めていきたい。</p>

事業実施と生活交通確保維持改善計画との関連について

平成30年12月25日

協議会名:	磐田市地域公共交通会議
評価対象事業名:	地域内フィーダー系統確保維持費国庫補助金
地域の交通の目指す姿 (事業実施の目的・必要性)	<p>本市の公共交通は、5つの鉄道駅と磐田駅から放射線状に伸びる路線バス網、全域運行のデマンド型乗合タクシー及び一般タクシーで構成されている。また、デマンド型乗合タクシーは、鉄道及び路線バスに接続するフィーダー路線としての役割を果たすことにより、地域内はもとより地域間を結ぶ公共交通ネットワークが形成されている。</p> <p>今後、さらに高齢化が進展する中で、誰もが地域で安心して暮らし続けることができるよう、行政、交通事業者、地域住民・組織の関係者が役割分担をし、相互に連携、協力しながら地域公共交通の確保・充実に取り組むことが必要である。</p>

平成30年度 地域公共交通確保維持改善に関する自己評価概要（全体）

磐田市地域公共交通会議

平成19年10月17日設置

フィーダー系統 平成29年8月29日 確保維持計画策定

1 地域の特徴

磐田市は静岡県西部に位置し、東は袋井市・森町、北・西は、浜松市とそれぞれ接し、南は遠州灘に面している。

補助対象地区である福田地区は市の南東部に位置し、南は遠州灘に面し、市内全域が低地となっている。また、磐田中央地区は市のほぼ中心部に位置し、磐田駅や市役所等の主要な公共施設が立地するまちの中心的地域である。

2 公共交通の現状及び目標

市内には2本の鉄道（JR東海道本線、天竜浜名湖鉄道）が通り、磐田駅・豊田町駅・敷地駅・豊岡駅・上野部駅の5つの鉄道駅がある。なお、平成31年度末にはJR東海道本線の磐田新駅開業が予定されている。

民間路線バスは、近隣の浜松市・袋井市・森町等と本市を結ぶ広域路線7路線が運行されており、磐田駅を中心に放射線状に路線網が形成されている。また、市では、自主運行バスの代替手段としてデマンド型乗合タクシーを運行しており、バス路線など既存の公共交通への乗り継ぎを図りつつ、通院や買い物などの日常生活に必要な移動手段としての役割を果たしている。

平成22年11月の導入以降、順次エリアを拡大し、福田線は平成24年10月、磐田中央線は平成28年1月から路線開設。現在は市内全域を8路線にて運行している。

将来的な人口減少が見込まれる中で、地域住民自らが公共交通の必要性について共通の認識を持ち、積極的に利用することで地域公共交通を支えるとともに、市や交通事業者による利用促進策の実施や、誰もが使いやすい環境の整備により、持続性のある交通サービスとして確保・維持することを目標としている。

3 基礎データ（平成30年9月末現在）

- ・人口：170,009人、高齢化率：27.52%、面積：163.45 km²

磐田市交通体系図

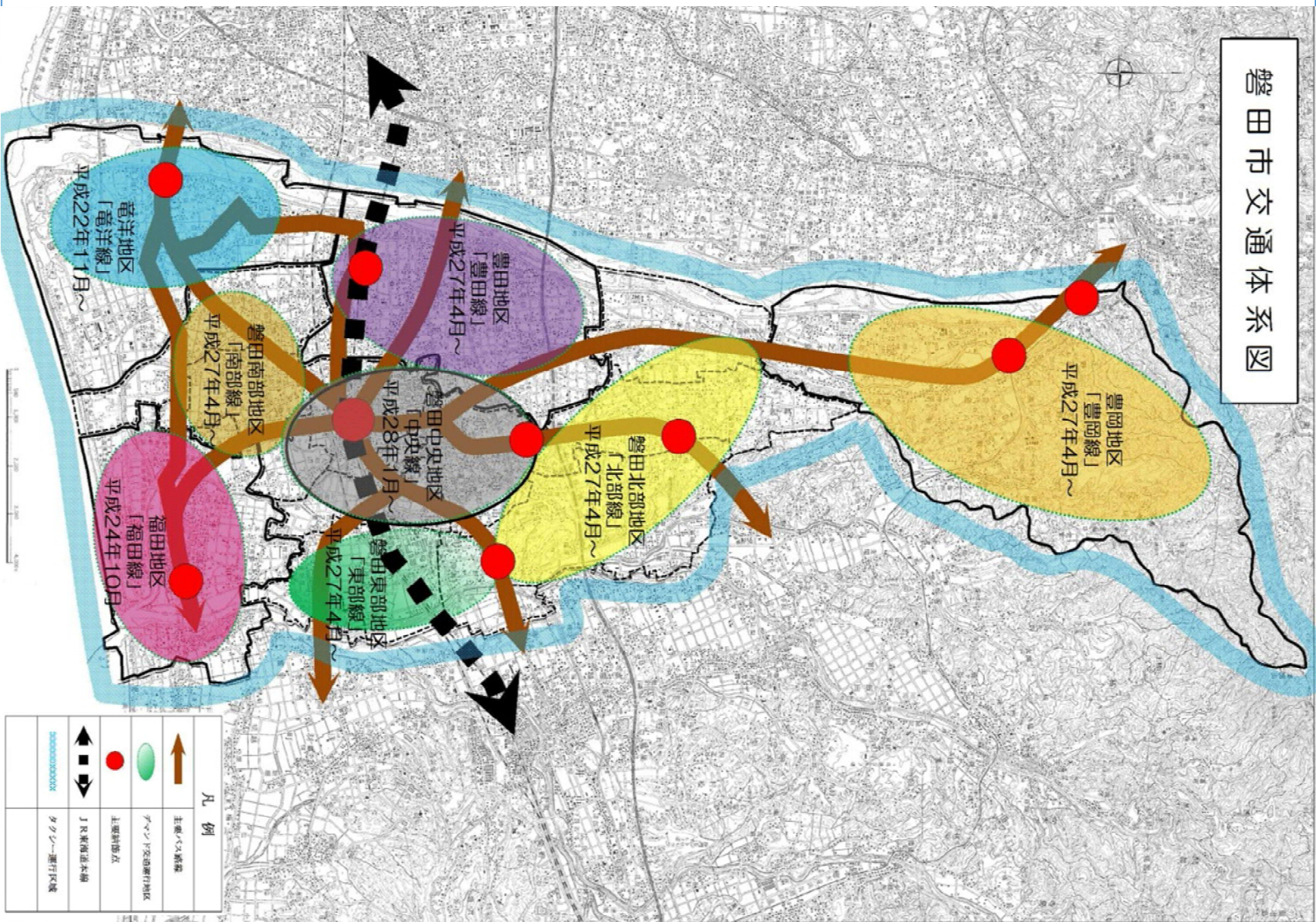

ネットワーク概要図

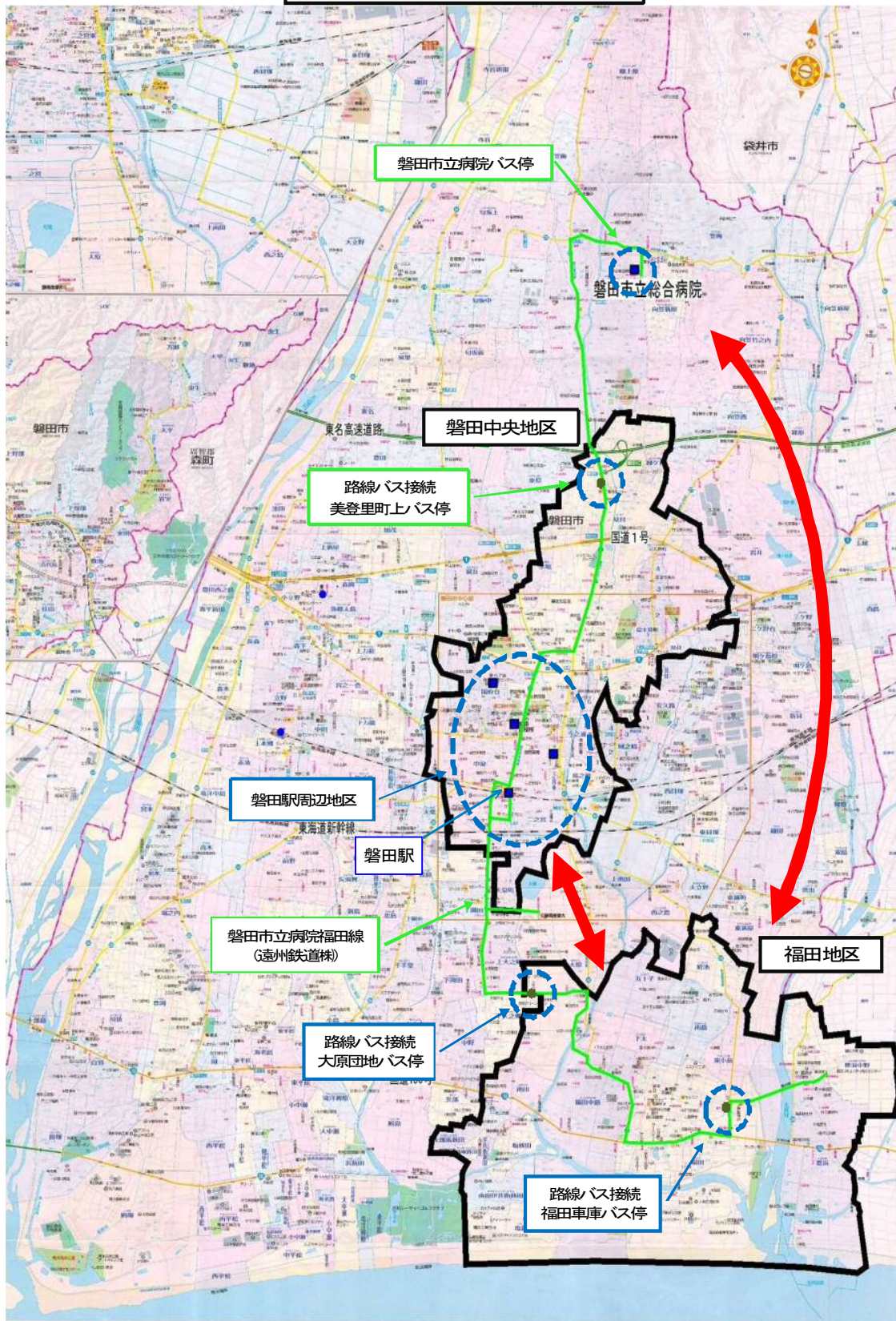

■ 当該年度実施した取組み

1 住民周知・利用促進検討会の開催

制度の周知や利用の促進を図る事項等について協議するため、自治会、老人クラブ、民生委員、福祉関係団体者、運行事業者及び市職員で組織する検討会を4回開催

2 デマンド型乗合タクシーの運行見直しを実施（平成30年4月～）

①帰りの便の予約受付時間を2時間前から1時間前に短縮②土曜日の運行開始（磐田中央線）
③便数の追加（磐田中央線）④利用対象者年齢を75歳以上から65歳以上に引き下げ（磐田中央線）⑤指定施設（目的地）の追加⑥磐田市立総合病院への運賃を、1,500円から1,000円に引き下げ（竜洋線、福田線、磐田南部線）

3 地域住民の交通の利便を確保するため、待合及び乗継環境の向上のための施設整備を実施する路線バス事業者に対し、補助金を交付。平成29年度は、バス停の駐輪場整備や上屋ポリカ壁修繕など4件、786千円を交付した。

4 地域公共交通会議の開催状況

① 平成29年12月20日（水）13:30～

- ・ 磐田市福田地区及び中央地区デマンド型乗合タクシーの自己評価について
- ・ 単独継続困難申出路線及び市自主運行申出路線について
- ・ デマンド型乗合タクシーの運行見直しについて

② 平成30年5月31日（木）10:00～

- ・ 磐田市生活交通確保維持改善計画について
- ・ デマンド型乗合タクシーの指定施設の追加について

指標	前年度実績 (H28.10～H29.9)	目標値 (H29.8策定)	実績 (H29.10～H30.9)	
一日当たり利用者数	5.4人	6人	6.7人	(福田線)
	7.7人	7人	14.8人	(磐田中央線)
交通結節点(主要バス停、 磐田駅)利用者数	253人	165人	212人	(福田線)
	253人	180人	383人	(磐田中央線)

<中央線の評価>

75歳以上から65歳以上に利用対象者年齢を引き下げたこと等の運行見直しにより、一日当たり利用者数が大きく増加し、目標値を2倍以上上回ったと考えられる。

<全体の評価>

全体の一日当たり利用者数は、H28.10～H29.9は46.2人であるのに対して、H29.10～H30.9は65.7人である。また、交通結節点である磐田駅の全体利用者数は、H28.10～H29.9は792人であるのに対して、H29.10～H30.9は1,015人であり、利用者数が全体的にも伸びている。

デマンド型乗合タクシーの運行目的の一つとして高齢者等交通弱者の日常生活に必要な移動手段の確保があるが、利用状況を見ると、通院利用が46%と最も多く、次いで買い物が25%となっている。

また、利用者の平均年齢は70歳代後半、障害者とその付添人の利用が35%、運転免許証自主返納者の利用が15%であることから、一定の導入効果があったと考える。

① 福田線交通結節点の利用状況について

アンケート調査結果や住民の声を踏まえた運行内容の見直しを平成30年4月から実施したことにより、全般的に利用者数は増加しているものの、福田線の交通結節点の利用者数については、前年度実績に比べて減少しているが、年度によって利用者数に波があるため、今後の動向を注視していきたい。

② 継続的な利用促進活動の推進について

運行の改善に伴う住民への認知度が十分とはいえないため、市HPや広報等多様な媒体を活用した継続的な周知が必要である。

- 税申告書封筒への掲出、自治会回覧や医療・介護ガイドブックなど市発行物の活用
- 高齢者サロンなどの住民との接点を活用した情報提供
- 民生委員児童委員協議会や地域包括支援センターなどを通じての情報提供
- 委託事業者と協力し、タクシー車内での制度紹介 など

平成30年度 地域公共交通確保維持改善に関する自己評価概要（経緯）

磐田市地域公共交通会議

平成19年10月17日設置

フィーダー系統 平成29年8月29日 確保維持計画策定

直近の第三者評価委員会 における事業評価結果	事業評価結果の反映状況 (具体的対応内容)	今後の対応方針
「協議会が目指す地域公共交通の姿」には、現状のみで、目指す姿が記載されていない。	中部様式に記載した。	随時、目標に対する進捗状況を確認して、課題解決を図っていく。
簡単に分かる評価指標以外にもターゲットや利用してほしい方向など、市としてのメッセージ性のある評価指標もアンケートなどから把握できるとよいのではないか。	デマンドタクシー乗車時のアンケート調査を実施して、市として利用意向の把握に努めている。	定期的にアンケート調査を行い、利用の実態に応じた適切な評価指標を検討していきたい。
地域公共交通会議では全てのデマンド交通について評価しているが、本様式に記載されていない。	今まで、フィーダー系統の福田線、磐田中央線に特記した表記をしていたが、必要に応じて全体評価を中部様式に記載した。	今後も地域公共交通会議で行った市の評価を中部様式に記載し、公表に努めていく。

- ①懸案事項であった予約受付時間については、運行事業者との調整が図られたことにより、平成30年4月より帰りの便に限り、現行の2時間前から1時間前に短縮した。
- ②運転経歴証明書を持つ65歳以上の市民を対象に、デマンド型運行全8路線で料金割引制度を平成29年4月から導入。利用の状況も良好であり、安価な料金でタクシーに乗車できるようにして利便性を高め、運転免許証の自主返納促進と高齢者の移動手段確保の両立を図った。利用者のうち運転免許証自主返納者の割合は、平成29年4月から10月までは13.56%、平成30年4月から10月までは22.41%であり、大きく増加している。
- ③平成30年度において比較的規模の大きい見直しを行った結果、利用者数が昨年度を大きく上回っている。磐田中央線では、主要バス停や駅などの交通結節点の利用も伸びている。デマンド型運行が住民の足として定着し、高齢者等交通弱者の日常生活に必要な移動手段が確保されるとともに、フィーダーとしての役割が果たされている。

磐田市デマンド型乗合タクシーの運行内容の変更について

磐田市「磐田中央地区」デマンド型乗合タクシー、磐田市「竜洋地区」デマンド型乗合タクシー、磐田市「福田地区」デマンド型乗合タクシー、磐田市「豊岡地区」デマンド型乗合タクシー、磐田市「磐田北部地区」デマンド型乗合タクシー、磐田市「磐田東部地区」デマンド型乗合タクシー、磐田市「磐田南部地区」デマンド型乗合タクシー及び磐田市「豊田地区」デマンド型乗合タクシーの運行内容を下記のとおり変更するものとする。

記

1 磐田市「磐田中央地区」デマンド型乗合タクシーの運行内容の変更について

(1) 指定施設（行き先、運行目的地）

- ①磐田中央地区内の指定施設に「青島皮膚科医院」及び「デンタルクリニック岡田」を加える。
- ②磐田中央地区外の指定施設に「竜洋なぎの木会館」及び「アミューズ豊田」を加える。

(2) 運賃

利用者宅区分	⇔	主要施設区分	運賃（片道）
磐田中央地区	⇔	青島皮膚科医院	400円/人
		デンタルクリニック岡田	400円/人
		竜洋なぎの木会館	800円/人
		アミューズ豊田	800円/人

(3) 実施時期

- ① 平成31年2月1日から
- ② 平成31年4月1日から

2 磐田市「竜洋地区」デマンド型乗合タクシーの運行内容の変更について

(1) 指定施設（行き先、運行目的地）

竜洋地区外の指定施設に「アミューズ豊田」を加える。

(2) 運賃

利用者宅区分	⇔	主要施設区分	運賃（片道）
竜洋地区	⇔	アミューズ豊田	800円/人

(3) 実施時期

平成31年4月1日から

3 磐田市「福田地区」デマンド型乗合タクシーの運行内容の変更について

(1) 指定施設（行き先、運行目的地）

福田地区外の指定施設に「竜洋なぎの木会館」及び「アミューズ豊田」を加える。

(2) 運賃

利用者宅区分	⇔	主要施設区分	運賃（片道）
福田地区	⇔	竜洋なぎの木会館	800円/人
		アミューズ豊田	1,000円/人

(3) 実施時期

平成31年4月1日から

4 磐田市「豊岡地区」デマンド型乗合タクシーの運行内容の変更について

(1) 指定施設（行き先、運行目的地）

豊岡地区外の指定施設に「竜洋なぎの木会館」及び「アミューズ豊田」を加える。

(2) 運賃

利用者宅区分	⇔	主要施設区分	運賃 (片道)
豊岡地区	⇔	竜洋なぎの木会館	2,400円/人
		アミューズ豊田	2,000円/人

(3) 実施時期

平成 31 年 4 月 1 日から

5 磐田市「磐田北部地区」デマンド型乗合タクシーの運行内容の変更について

(1) 指定施設 (行き先、運行目的地)

磐田北部地区外の指定施設に「竜洋なぎの木会館」及び「アミューズ豊田」を加える。

(2) 運賃

利用者宅区分	⇔	主要施設区分	運賃 (片道)
磐田北部地区	⇔	竜洋なぎの木会館	1,600円/人
		アミューズ豊田	800円/人

(3) 実施時期

平成 31 年 4 月 1 日から

6 磐田市「磐田東部地区」デマンド型乗合タクシーの運行内容の変更について

(1) 指定施設 (行き先、運行目的地)

磐田東部地区外の指定施設に「竜洋なぎの木会館」及び「アミューズ豊田」を加える。

(2) 運賃

利用者宅区分	⇔	主要施設区分	運賃 (片道)
磐田東部地区	⇔	竜洋なぎの木会館	1,000円/人
		アミューズ豊田	800円/人

(3) 実施時期

平成31年4月1日から

7 磐田市「磐田南部地区」デマンド型乗合タクシーの運行内容の変更について

(1) 指定施設 (行き先、運行目的地)

磐田南部地区外の指定施設に「竜洋なぎの木会館」及び「アミューズ豊田」を加える。

(2) 運賃

利用者宅区分	⇔	主要施設区分	運賃 (片道)
南部地区	⇔	竜洋なぎの木会館	800円/人
		アミューズ豊田	800円/人

(3) 実施時期

平成31年4月1日から

8 磐田市「豊田地区」デマンド型乗合タクシーの運行内容の変更について

(1) 指定施設（行き先、運行目的地）

豊田地区外の指定施設に「竜洋なぎの木会館」を加える。

(2) 運賃

利用者宅区分	⇔	主要施設区分	運賃（片道）
豊田地区	⇔	竜洋なぎの木会館	800円/人

(3) 実施時期

平成31年4月1日から

9 磐田市デマンド型乗合タクシーの車両配置数の変更について

(1) 乗合車両の増車

需要増加への対応、配車の効率化のために、遠鉄タクシー(株)磐田営業所において乗合タクシー「お助け号」に用いる乗合車両の配置数を11両から77両に変更する。それに伴い乗合車庫の収容能力を拡大する。なお、車両・車庫とも既存の乗用事業との併用とする。

(2) 実施時期

平成31年4月1日から

磐田市デマンド型乗合タクシー「お助け号」運行内容等一覧表（平成31年4月～）

※赤字は平成31年4月（青字は平成31年2月）からの変更予定箇所

路線名	磐田東部線	磐田南部線	豊田線	磐田中央線
運行範囲	田原・御厨・南御厨・西貝地区内及び地区外集客施設	長野・天竜・於保地区内及び地区外集客施設	豊田地区内及び地区外集客施設	見付・中泉・今之浦地区内及び地区外集客施設
開始	H27. 4. 1	H27. 4. 1	H27. 4. 1	H28. 1. 5
運賃	地区内施設：400円 磐田駅と周辺施設：800円 磐田市立総合病院：1,000円 磐田警察署：800円 遠鉄「磐田営業所」バス停：200円 竜洋なぎの木会館：1,000円 アミューズ豊田：800円	地区内施設：400円 磐田駅と周辺施設：800円 豊田町駅：800円 磐田市立総合病院：1,000円 磐田警察署：800円 竜洋なぎの木会館：800円 アミューズ豊田：800円	地区内施設：400円 磐田駅と周辺施設：800円 磐田市立総合病院：1,000円 竜洋なぎの木会館：800円	地区内施設：400円 磐田市立総合病院：1,000円 磐田警察署：400円 遠鉄「美登里町上」バス停：200円 竜洋なぎの木会館：800円 アミューズ豊田：800円
便数	7便/日 8:00 11:00 16:00 9:00 12:00 10:00 14:00	7便/日 8:00 11:00 16:00 9:00 12:00 10:00 14:00	9便/日 7:30 10:30 14:30 8:30 11:30 15:30 9:30 12:30 16:30	8便/日 8:00 11:00 14:00 9:00 12:00 16:00 10:00 13:00
運行目的地	<p>【地区内】</p> <ul style="list-style-type: none"> ・公共施設 4ヶ所 西貝・御厨・南御厨・田原交流センター ・医科・歯科 17ヶ所 いわせ医院、金田内科医院、高安整形外科クリニック、西貝塚耳鼻咽喉科クリニック、服部病院、福田眼科、藤井マテクリニック、三上内科小児科医院、水谷皮膚科、横地内科消化器科医院、大竹城之崎歯科医院、かとう歯科クリニック、北島歯科医院、鈴木歯科城之崎診療所、やまなか歯科医院、西貝デンタルクリニック、鹿の森デンタルクリニック ・商業施設 2ヶ所 マックスバリュ磐田西貝塚店、マム磐田南店 ・金融機関 5ヶ所 磐田信用金庫（東新町・東部台）、遠州中央農協（東部・西貝）、郵便局（御厨） <p>【地区外】</p> <ul style="list-style-type: none"> ・磐田市立総合病院 ・乗継バス停 1ヶ所 遠鉄「磐田営業所」バス停 ・磐田駅と周辺施設 5ヶ所 磐田駅、市役所、iプラザ、文化会館、新都市病院 ・磐田警察署 ・竜洋なぎの木会館 ・アミューズ豊田 	<p>【地区内】</p> <ul style="list-style-type: none"> ・公共施設 5ヶ所 南・長野交流センター、磐田市急患センター、於保農村婦人の家、磐田温水プール ・医科・歯科 13ヶ所 磐田マイククリニック、おおわら内科、上岡田内科小児科医院、河合整形外科、さざん眼科、すずかけヘルスケアズビル、鈴木内科、福永小児科内科クリニック、しのはら歯科医院、たかやなぎ歯科医院、てらだ歯科医院、村山歯科クリニック、山口歯科医院 ・商業施設 2ヶ所 ピッコ上岡田店、パロー磐田店 ・金融機関 7ヶ所 磐田信用金庫（岡田・西）、浜松信用金庫（磐田南）、遠州中央農協（於保天竜・磐田南）、郵便局（岡田・長野） <p>【地区外】</p> <ul style="list-style-type: none"> ・磐田市立総合病院 ・磐田駅と周辺施設 5ヶ所 磐田駅、市役所、iプラザ、文化会館、新都市病院 ・磐田警察署 ・豊田町駅 ・竜洋なぎの木会館 ・アミューズ豊田 	<p>【地区内】</p> <ul style="list-style-type: none"> ・公共施設等 11ヶ所 豊田支所、豊田町駅、香りの博物館、アミューズ豊田、井通・青城・富岡・池田・豊田東交流センター、豊田福祉センター、磐田警察署 ・医科・歯科 33ヶ所 石川皮ふ科医院、井田内科呼吸器科医院、磐田マイク睡眠障害治療クリニック、かげやまクリニック、神林クリニック、とよだ青葉クリニック、豊田えいせい病院、豊田診療所、豊田ハートクリニック、夏目整形外科、はかまた内科医院、磐南中央病院、日野産婦人科、富士ヶ丘内科、ふじた眼科、ペインクリニック山城、ますいこどもクリニック、森クリニック、耳鼻咽喉科やすはら医院、おぐら歯科医院、レンジ歯科、木瀬歯科医院、きどがみ歯科医院、さいとう歯科クリニック、富が丘歯科クリニック、とよだ歯科、なかがわ歯科医院、早川歯科医院、彦坂歯科医院豊田町診療所、ひまわり歯科クリニック、もりひこ歯科医院、宮崎歯科医院、守田歯科医院、オリーブ歯科クリニック ・商業施設 4ヶ所 Aコープ豊田中央店、遠鉄ストア池田店、マックスバリュ豊田店、ららぽーと磐田店 ・金融機関 10ヶ所 磐田信用金庫（豊田北・豊田）、静岡銀行（豊田）、遠州中央農協（豊田北・豊田）、遠州信用金庫（豊田）、浜松信用金庫（豊田）、郵便局（富岡・豊田町駅前・池田） <p>【地区外】</p> <ul style="list-style-type: none"> ・磐田市立総合病院 ・磐田駅と周辺施設 5ヶ所 磐田駅、市役所、iプラザ、文化会館、新都市病院 ・竜洋なぎの木会館 	<p>【地区内】</p> <ul style="list-style-type: none"> ・公共施設等 10ヶ所 磐田駅、市役所、iプラザ、文化会館、見付・中泉・ふれあい交流センター、総合体育館、中央図書館、今之浦記念館 ・乗継バス停 1ヶ所 遠鉄「美登里町上」バス停 ・医科・歯科 58ヶ所 伊藤医院、片桐医院、川口医院、すずきハートクリニック、高尾医院、田中医院、ハートセンター磐田、みつけ整形外科、みつけ内科クリニック、和田整形外科・外科医院、なごみクリニック、大石眼科、えいせい脳外科クリニック、よご内科クリニック、宇於崎歯科医院、おかだ歯科医院、木瀬歯科医院、桑原歯科医院、小林歯科医院、新村歯科医院、すぎやま歯科、鈴木歯科医院、牧野歯科医院、友愛歯科クリニック、青島眼科、青島循環器科・内科医院、あんざいクリニック、磐田こころのクリニック、上杉内科医院、岡田医院、木佐森医院、北原医院、国府台整形外科、小坂整形外科・形成外科、チーククリニック、さくらクリニック、産婦人科西垣ARTクリニック、新都市病院、鈴木小児科医院、ともものクリニック、山下医院、山下クリニック、渡辺皮膚科医院、あき歯科クリニック、あつみ歯科、市野歯科医院、稲垣歯科医院、いわた南歯科、大竹歯科医院、サトリ歯科、鈴木歯科医院、寺田歯科医院、鳥之瀬歯科クリニック、西尾歯科医院、のだ歯科医院、ビタマシC歯科、前島歯科医院、わたりうえ歯科医院、はかまだ耳鼻咽喉科医院、青島皮膚科医院、デンタルクリニック岡田 ・商業施設 9ヶ所 ピッコ磐田店、遠鉄ストア見付店、マックスバリュ磐田見付店、コープしずおか国府台店、パロー磐田店、エブリビレッジ磐田店、マックスバリュ磐田中泉店、マム磐田南店 ・金融機関 22ヶ所 磐田信用金庫（本店・国府台・見付・富士見町・今之浦）、浜松信用金庫（磐田）、掛川信用金庫（磐田）、労働金庫（磐田）、静岡中央銀行（磐田）遠州中央農協（本店・見付・中泉）、郵便局（磐田・見付・中泉・二之宮・富士見）、静岡銀行（磐田・見付）、清水（磐田）、三菱東京UFJ銀行（磐田）、スルガ銀行（磐田） <p>【地区外】</p> <ul style="list-style-type: none"> ・磐田市立総合病院・磐田警察署 ・竜洋なぎの木会館 ・アミューズ豊田
曜日	月曜日～土曜日 ※日曜日、祝日及び12/29～1/3連休			
備考	<p>○第1回H29.4～</p> <ul style="list-style-type: none"> ・土曜日を運行日に追加 ・お昼便の追加 ・マム磐田南店を地区内施設に追加 ・磐田駅と周辺施設（新都市病院含む）を地区外施設に追加 ・65歳以上の運転経歴証明書提示者は運賃半額 <p>○第2回H30.4～</p> <ul style="list-style-type: none"> ・予約受付時間を1時間前に短縮（帰り便） ・磐田警察署を地区外施設に追加 	<p>○第1回H29.4～</p> <ul style="list-style-type: none"> ・土曜日を運行日に追加 ・お昼便の追加 ・磐田温水プール、パロー磐田店を地区内施設に追加 ・磐田市立総合病院、豊田町駅を地区外施設に追加 ・磐田駅周辺施設に新都市病院を追加 ・65歳以上の運転経歴証明書提示者は運賃半額 <p>○第2回H30.4～</p> <ul style="list-style-type: none"> ・予約受付時間を1時間前に短縮（帰り便） ・磐田市立総合病院の運賃引下げ（1,500円⇒1,000円） ・磐田警察署を地区外施設に追加 	<p>○第1回H29.4～</p> <ul style="list-style-type: none"> ・土曜日を運行日に追加 ・お昼便の追加 ・磐田駅周辺施設に新都市病院を追加 ・65歳以上の運転経歴証明書提示者は運賃半額 <p>○第2回H30.4～</p> <ul style="list-style-type: none"> ・予約受付時間を1時間前に短縮（帰り便） ・磐田警察署を地区内施設に追加 	<p>○第1回H29.4～</p> <ul style="list-style-type: none"> ・65歳以上の運転経歴証明書提示者は運賃半額 <p>○第2回H30.4～</p> <ul style="list-style-type: none"> ・予約受付時間を1時間前に短縮（帰り便） ・土曜日を運行日に追加 ・便数の追加（12:00・16:00） ・磐田市立総合病院、磐田警察署を地区外施設に追加 ・総合体育館、中央図書館、今之浦記念館、金融機関（22ヶ所）を地区内施設に追加 ・利用対象年齢を65歳以上に引下げ
H30委託先	遠州タクシー株式会社			

磐田市デマンド型乗合タクシー「お助け号」運行内容等一覧表（平成31年4月～）

※赤字は平成31年4月からの変更予定箇所

路線名	竜洋線（竜タク）	福田線（ふくタク）	豊岡線（ごんタク）	磐田北部線
運行範囲	竜洋地区内及び地区外集客施設	福田地区内及び地区外集客施設	豊岡地区内及び地区外集客施設	大藤・向笠・岩田地区内及び地区外集客施設
開始	H22. 11. 1	H24. 10. 1	H25. 4. 1	H27. 4. 1
運賃	地区内施設：400円 豊田町駅：600円 磐田駅と周辺施設：800円 磐田市立総合病院：1,000円 磐田警察署：800円 遠鉄「掛塚車庫」バス停：200円 アミューズ豊田：800円	地区内施設：400円 磐田駅と周辺施設：800円 磐田市立総合病院：1,000円 磐田警察署：800円 遠鉄「福田車庫」バス停：200円 竜洋なぎの木会館：800円 アミューズ豊田：1,000円	地区内施設：400円 磐田市立総合病院：1,000円 磐田警察署：2,000円 磐田駅と周辺施設：2,000円 豊田町駅：2,000円 天浜線(豊岡・上野部・敷地駅)：200円 指定施設⇄指定施設：400円 竜洋なぎの木会館：2,400円 アミューズ豊田：2,000円	地区内施設：400円 地区外商業施設：800円 磐田駅と周辺施設：1,000円 遠鉄「磐田営業所」バス停：200円 磐田警察署：1,000円 竜洋なぎの木会館：1,600円 アミューズ豊田：800円
便数	7便/日 8:00 11:30 15:30 9:30 12:30 10:30 14:30	7便/日 8:30 11:30 15:30 9:30 13:30 10:30 14:30	9便/日 7:30 10:30 15:00 8:30 11:30 16:00 9:30 13:00 17:00	7便/日 8:00 11:00 16:00 9:00 12:00 10:00 14:00
運行目的地	<p>【地区内】</p> <ul style="list-style-type: none"> ・公共施設 4ヶ所 <p>竜洋支所、なぎの木会館、竜洋体育センター、しおさい竜洋</p> <ul style="list-style-type: none"> ・乗継バス停 1ヶ所 <p>遠鉄「掛塚車庫」バス停（商店街）</p> <ul style="list-style-type: none"> ・医科・歯科 15ヶ所 <p>市川クリニック、おおつ内科小児科、杉山整形外科医院、せきおか整形外科、高橋医院、高安産婦人科内科医院、森下医院、山崎医院、竜洋クリニック、キムラ歯科医院、鈴木歯科クリニック、たかはし歯科医院、田村歯科医院、つたは歯科医院、深谷歯科医院、サイトウクリニック</p> <ul style="list-style-type: none"> ・商業施設 2ヶ所 <p>遠鉄ストア竜洋店、マム竜洋店</p> <ul style="list-style-type: none"> ・金融機関 7ヶ所 <p>磐田信用金庫（竜洋）、浜松信用金庫（竜洋）、静岡銀行（竜洋）、遠州中央農協（竜洋・袖浦）、郵便局（竜洋・袖浦）</p> <p>【地区外】</p> <ul style="list-style-type: none"> ・磐田市立総合病院 ・磐田駅と周辺施設 5ヶ所 <p>磐田駅、市役所、i7 Plaza、文化会館、新都市病院</p> <ul style="list-style-type: none"> ・磐田警察署 ・豊田町駅 ・アミューズ豊田 	<p>【地区内】</p> <ul style="list-style-type: none"> ・公共施設 7ヶ所 <p>福田支所、リフルJ、福田中央・福田南・豊浜交流センター、渚の交流館、福田屋内スポーツセンター</p> <ul style="list-style-type: none"> ・乗継バス停 2ヶ所 <p>遠鉄「福田車庫」バス停、「大原団地」バス停</p> <ul style="list-style-type: none"> ・医科・歯科 14ヶ所 <p>おおかわ耳鼻咽喉科、大橋医院、小池内科医院、田上診療所、福田西病院、福本医院、本田クリニック、よしだ眼科医院、どい整形外科スポーツクリニック、石川歯科医院、一成歯科、歯科クリニックあやな、寺田歯科医院、原歯科医院</p> <ul style="list-style-type: none"> ・商業施設 4ヶ所 <p>マックスバリュ福田店、食鮮館タヨ-福田店、磐田市商工会福田支所前・JA豊浜支店前（商店街）</p> <ul style="list-style-type: none"> ・金融機関 7ヶ所 <p>磐田信用金庫（福田）、静岡銀行（福田）、遠州中央農協（福田・豊浜・福田南）、郵便局（福田・福田豊浜）</p> <p>【地区外】</p> <ul style="list-style-type: none"> ・磐田市立総合病院 ・磐田駅と周辺施設 5ヶ所 <p>磐田駅、市役所、i7 Plaza、文化会館、新都市病院</p> <ul style="list-style-type: none"> ・磐田警察署 ・豊田町駅 ・竜洋なぎの木会館 ・アミューズ豊田 	<p>【地区内】</p> <ul style="list-style-type: none"> ・公共施設 5ヶ所 <p>豊岡支所、豊岡中央交流センター、豊岡南部会館、豊岡東交流センター、旧豊岡東小学校</p> <ul style="list-style-type: none"> ・乗継バス停等 5ヶ所 <p>天浜線豊岡・上野部・敷地駅、遠鉄「新開」バス停、「飛龍大橋東」バス停</p> <ul style="list-style-type: none"> ・医科・歯科 9ヶ所 <p>いしざかクリニック、大須賀医院、しらいし眼科、白梅豊岡病院、まさふみクリニック、とよおか歯科医院、山下歯科医院、さかた歯科医院、牧野歯科医院</p> <ul style="list-style-type: none"> ・商業施設 2ヶ所 <p>ペイズ磐田豊岡店、とよおか採れたて元気むら</p> <ul style="list-style-type: none"> ・金融機関 5ヶ所 <p>磐田信用金庫（豊岡）、遠州中央農協（豊岡・広瀬）、郵便局（豊岡・野部）</p> <p>【地区外】</p> <ul style="list-style-type: none"> ・磐田市立総合病院 ・磐田駅と周辺施設 5ヶ所 <p>磐田駅、市役所、i7 Plaza、文化会館、新都市病院</p> <ul style="list-style-type: none"> ・磐田警察署 ・豊田町駅 ・竜洋なぎの木会館 ・アミューズ豊田 	<p>【地区内】</p> <ul style="list-style-type: none"> ・公共施設 3ヶ所 <p>岩田・大藤・向笠交流センター</p> <ul style="list-style-type: none"> ・乗継バス停 1ヶ所 <p>遠鉄「磐田営業所」バス停</p> <ul style="list-style-type: none"> ・医科・歯科 10ヶ所 <p>あんずクリニック産婦人科、磐田原病院、うちやま呼吸器・アレルギークリニック、磐田市立総合病院、鈴木クリニック、中嶋小児科医院、吉村内科医院、かげやまクリニック、わたべ歯科医院、とんぼ歯科医院</p> <ul style="list-style-type: none"> ・金融機関 2ヶ所 <p>遠州中央農協（磐田北）、郵便局（向笠）</p> <p>【地区外】</p> <ul style="list-style-type: none"> ・商業施設 3ヶ所 <p>マックスバリュ磐田西貝塚店、遠鉄ストア見付店、遠鉄ストア池田店</p> <ul style="list-style-type: none"> ・磐田駅と周辺施設 5ヶ所 <p>磐田駅、市役所、i7 Plaza、文化会館、新都市病院</p> <ul style="list-style-type: none"> ・磐田警察署 ・竜洋なぎの木会館 ・アミューズ豊田
曜日	月曜日～土曜日 ※日曜日、祝日及び12/29～1/3運休			
備考	<p>○第1回H23.6～</p> <ul style="list-style-type: none"> ・運行2時間前予約を実施 <p>○第2回H25.10～</p> <ul style="list-style-type: none"> ・磐田市立総合病院を追加 ・エリア区分を廃止 ・磐田駅周辺等運賃を見直し <p>○第3回H27.4～</p> <ul style="list-style-type: none"> ・地区内運賃を引下げ（500円⇒400円） ・遠鉄掛塚車庫の試行運賃（200円）導入 <p>○第4回H29.4～</p> <ul style="list-style-type: none"> ・土曜日を運行日に追加 ・お昼便の追加 ・金融機関を地区内施設に追加 ・磐田駅周辺施設に新都市病院を追加 ・65歳以上の運転経歴証明書提示者は運賃半額 <p>○第5回H30.4～</p> <ul style="list-style-type: none"> ・予約受付時間を1時間前に短縮（帰り便） ・磐田市立総合病院の運賃引下げ（1,500円⇒1,000円） ・しおさい竜洋を地区内施設に追加 ・磐田警察署を地区外施設に追加 	<p>○第1回H25.10～</p> <ul style="list-style-type: none"> ・磐田市立総合病院を追加 ・磐田駅周辺運賃を見直し <p>○第2回H27.4～</p> <ul style="list-style-type: none"> ・地区内料金を引下げ（500円⇒400円） ・一部時刻表の見直し ・遠鉄福田営業所の試行運賃（200円）導入 <p>○第3回H29.4～</p> <ul style="list-style-type: none"> ・土曜日を運行日に追加 ・お昼便の追加 ・豊浜交流センター、渚の交流館、福田屋内スポーツセンターを地区内施設に追加 ・金融機関を地区内施設に追加 ・磐田駅周辺施設に新都市病院を追加 ・65歳以上の運転経歴証明書提示者は運賃半額 <p>○第4回H30.4～</p> <ul style="list-style-type: none"> ・予約受付時間を1時間前に短縮（帰り便） ・磐田市立総合病院の運賃引下げ（1,500円⇒1,000円） ・磐田警察署を地区外施設に追加 	<p>○第1回H27.4～</p> <ul style="list-style-type: none"> ・地区内料金を引下げ（500円⇒400円） ・南部会館を追加 ・天浜線3駅の試行運賃（200円）導入 <p>○第2回H29.4～</p> <ul style="list-style-type: none"> ・土曜日を運行日に追加 ・お昼便の追加 ・磐田駅と周辺施設（新都市病院含む）を地区外施設に追加 ・豊田町駅を地区外施設に追加 ・指定施設間の移動を試験実施 ・65歳以上の運転経歴証明書提示者は運賃半額 <p>○第3回H30.4～</p> <ul style="list-style-type: none"> ・予約受付時間を1時間前に短縮（帰り便） ・磐田警察署を地区外施設に追加 	<p>○第1回H29.4～</p> <ul style="list-style-type: none"> ・土曜日を運行日に追加 ・お昼便の追加 ・かげやまクリニックを地区内施設に追加 ・遠鉄ストア見付店、遠鉄ストア池田店を地区外施設に追加 ・磐田駅と周辺施設（新都市病院含む）を地区外施設に追加 ・ベトナム豊岡店を削除 ・65歳以上の運転経歴証明書提示者は運賃半額 <p>○第2回H30.4～</p> <ul style="list-style-type: none"> ・予約受付時間を1時間前に短縮（帰り便） ・磐田警察署を地区外施設に追加
H30委託先	遠鉄タクシー株式会社			